

DOCUMENTAÇÃO

USO DE CONTAS CORRENTES

Como usar a tela de Contas Correntes.

SUMÁRIO

1. Como usar a tela de Contas Correntes
 - I. Para que serve a tela Contas Correntes
 - II. Aba “SalDOS e Extratos”
 - III. Aba “Lançar Créditos ou Débitos”
 - IV. Aba “Transferências entre Contas”
 - V. Botão “F4-Conferir Linha”
 - VI. Botão “F5-Editar”
 - VII. Botão “F6-Estornar Lançamento”
 - VIII. Botão “F7-Calcular Valores”
 - IX. Aba “Conferência de Extrato”
 - X. Aba “Imprimir Cheque Avulso”

1. Como usar a tela de Contas Correntes

I – A tela de **“Contas Corrente”** serve para você registrar tudo que você realizou dentro de um banco relacionado a **débito ou crédito**, ou seja, ações que vão **adicionar** algo a sua conta ou que vão **retirar** algum valor de sua conta

Você poderá acessar a tela de **“Contas Correntes”** de duas maneiras:

A primeira opção é através de **“Financeiro”** de depois clique em **“Contas Correntes”**, como exemplo a seguir:

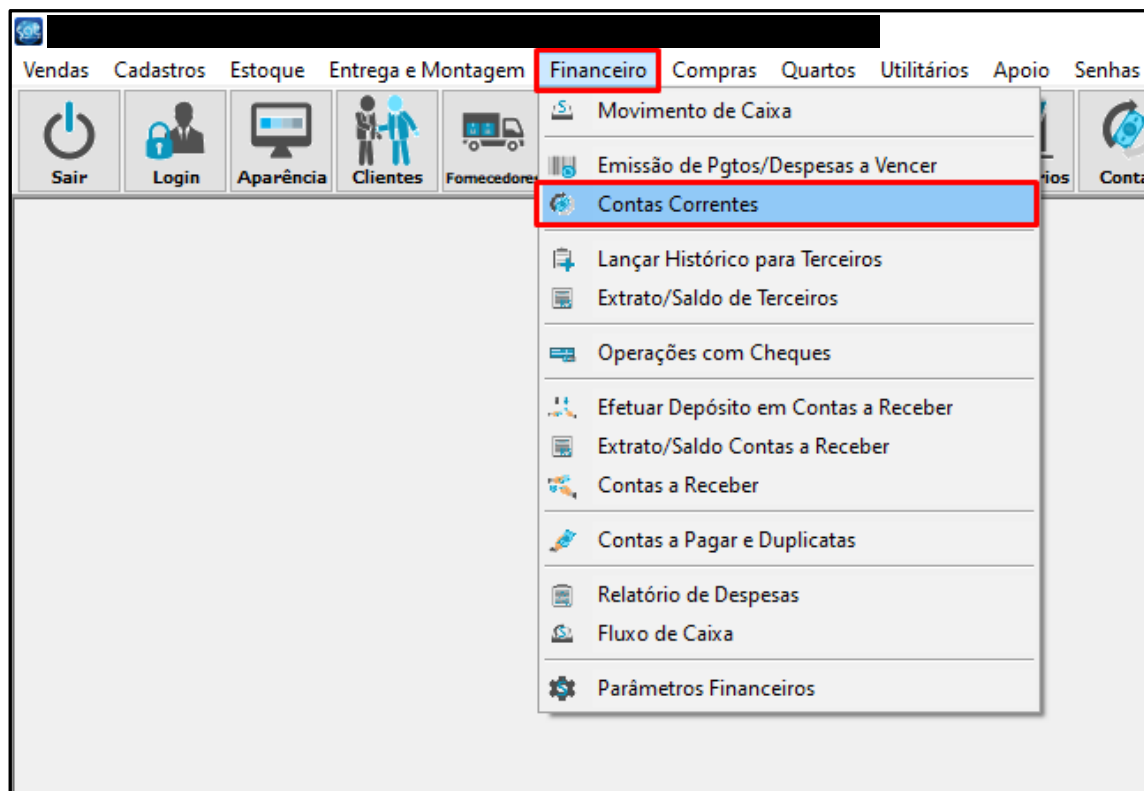

A segunda opção é através do menu **“Contas”**:

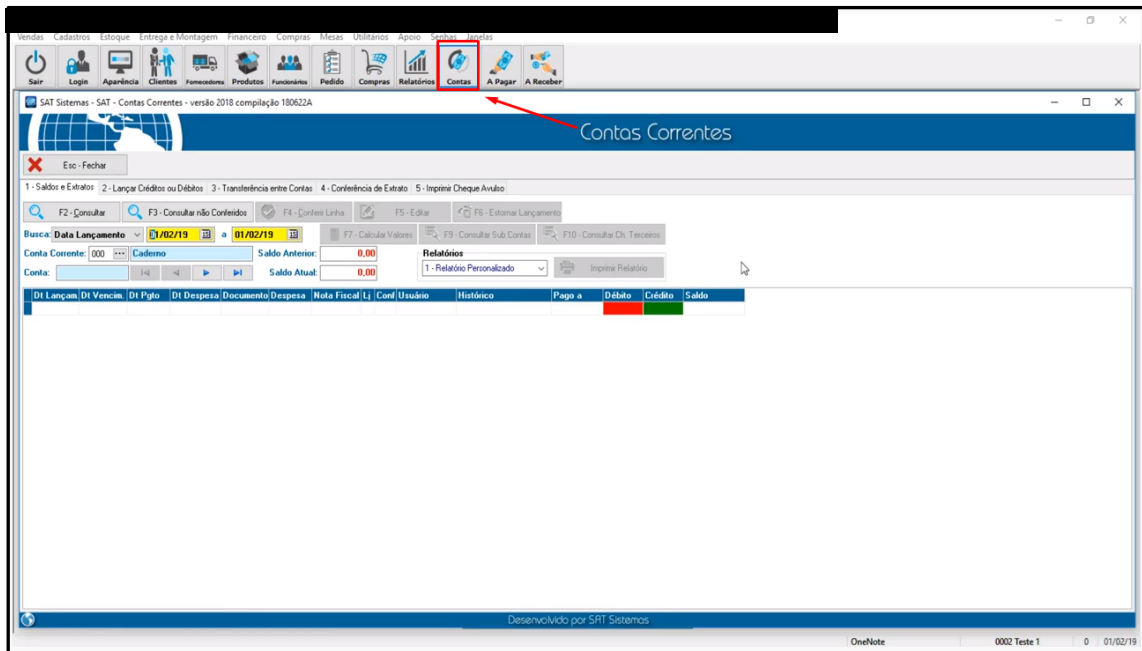

II – A aba **“Saldos e Extratos”** serve como um relatório, uma tela de consulta para tudo que foi registrado no **“Contas Correntes”**.

Para que você veja o que foi registrado, deverá clicar em **“Busca”** e selecionar a opção que deseja: **“Data Lançamento”**, **“Data Pagto”** ou **“Data Vencimento”**.

Além de **selecionar o período** através, como mostra o exemplo abaixo:

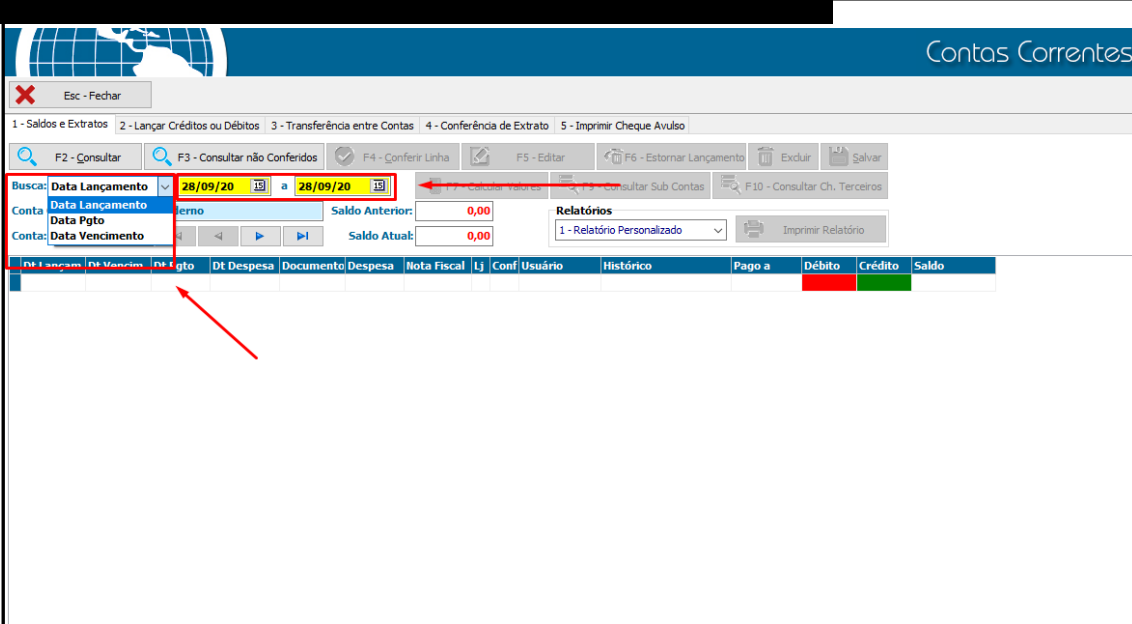

Clique em **“Conta”** e vai aparecer a lista de bancos. Você deverá escolher a conta que deseja consultar, e por último clique em **“F2-Consultar”**:

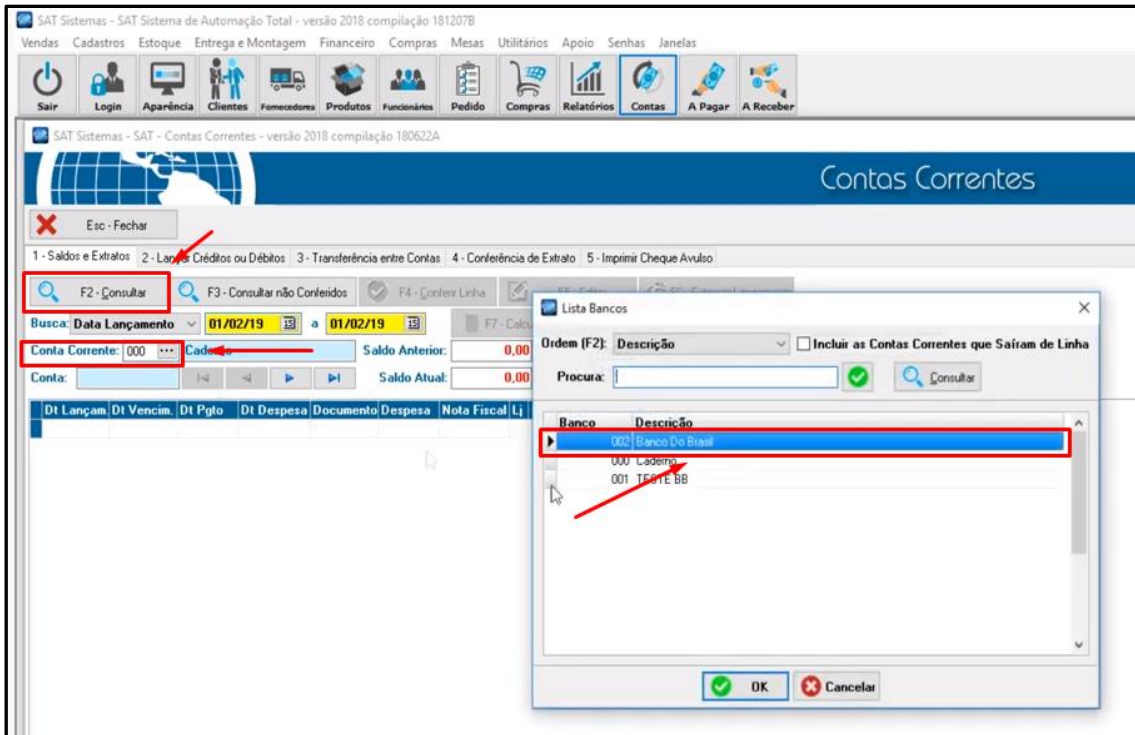

Se você tiver **mais de uma conta registrada em um mesmo banco** você deverá selecionar a conta através das **setas** e depois clicar em **“F2-Consultar”**, como mostramos abaixo:

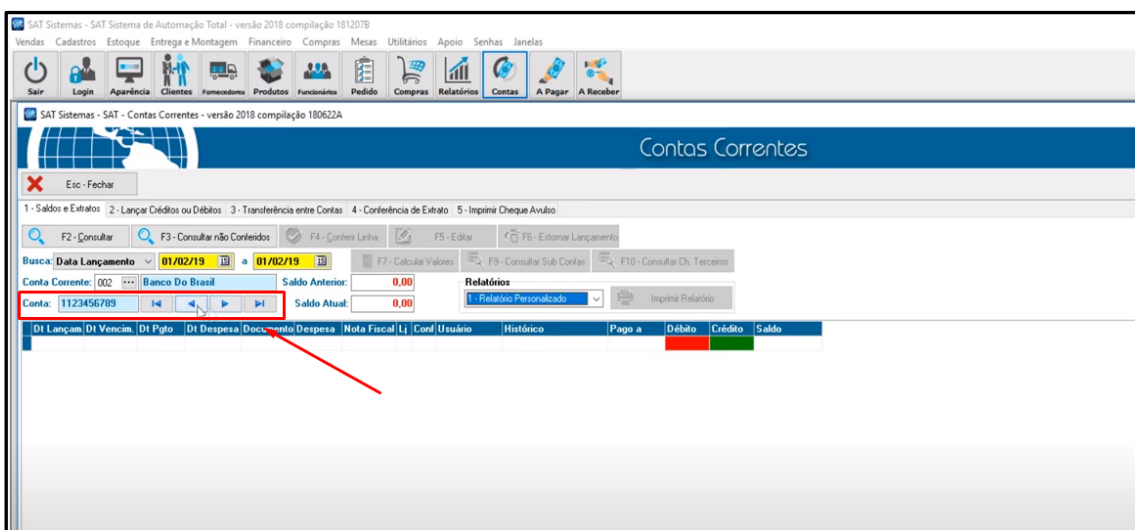

Após clicar em **"F2-Consultar"** aparecerá a listagem dos lançamentos na conta selecionada:

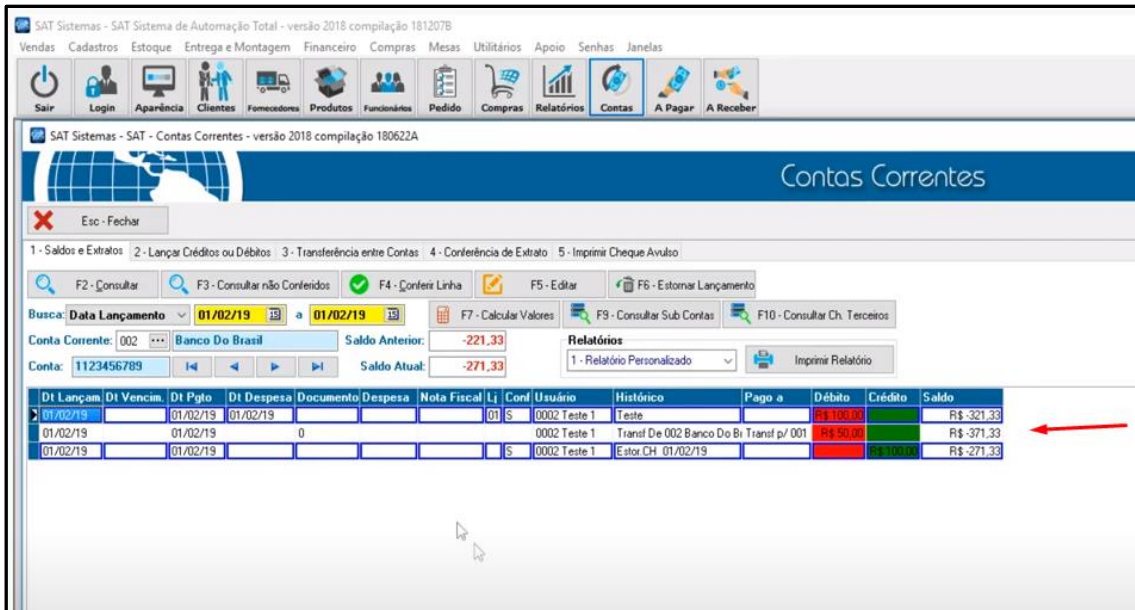

SAT Sistemas - SAT Sistema de Automação Total - versão 2018 compilação 181207B

Vendas Cadastros Estoque Entrega e Montagem Financeiro Compras Mesas Utilitários Apoio Senhas Janelas

Sair Login Aparência Clientes Fomecedores Produtos Funcionários Pedido Compras Relatórios Contas A Pagar A Receber

SAT Sistemas - SAT - Contas Correntes - versão 2018 compilação 180622A

Contas Correntes

Esc - Fechar

1 - Saldos e Extratos 2 - Lançar Créditos ou Débitos 3 - Transferência entre Contas 4 - Conferência de Extrato 5 - Imprimir Cheque Avulso

F2 - Consultar F3 - Consultar não Conferidos F4 - Conferir Linha F5 - Editar F6 - Estornar Lançamento

Busca: Data Lançamento 01/02/19 a 01/02/19 F7 - Calcular Valores F9 - Consultar Sub Contas F10 - Consultar Ch. Terceiros

Conta Corrente: 002 Banco Do Brasil Saldo Anterior: -221,33 Relatórios: 1 - Relatório Personalizado Imprimir Relatório

Conta: 1123456789 Saldo Atual: -271,33

Dt Lançam	Dt Vencim	Dt Pgto	Dt Despesa	Documento	Despesa	Nota Fiscal	Lj	Cont	Usuário	Histórico	Pago a	Débito	Crédito	Saldo
01/02/19		01/02/19	01/02/19					01	S	0002 Teste 1	Teste	R\$ 100,00		R\$ -321,33
01/02/19		01/02/19		0					0002 Teste 1	Transf De 002 Banco Do Bi Transf p/ 001		R\$ 50,00		R\$ -371,33
01/02/19		01/02/19							0002 Teste 1	Estor CH 01/02/19			R\$ 100,00	R\$ -271,33

O botão **"F3-Consultar não Conferidos"** serve para mostrar tudo aquilo que você ainda não marcou como conferido dentro desta tela.

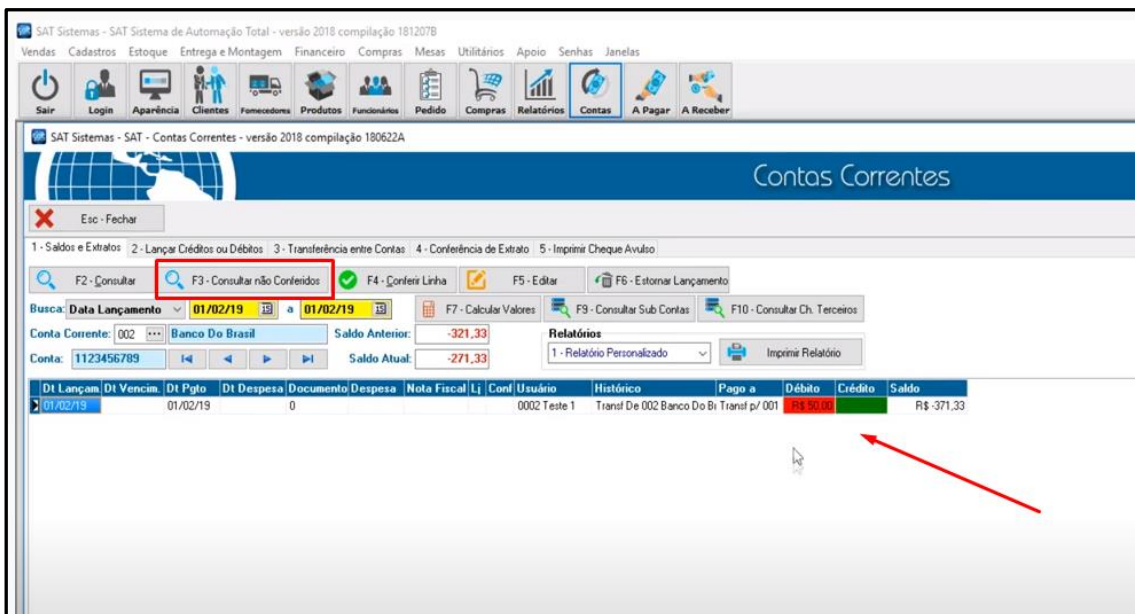

SAT Sistemas - SAT Sistema de Automação Total - versão 2018 compilação 181207B

Vendas Cadastros Estoque Entrega e Montagem Financeiro Compras Mesas Utilitários Apoio Senhas Janelas

Sair Login Aparência Clientes Fomecedores Produtos Funcionários Pedido Compras Relatórios Contas A Pagar A Receber

SAT Sistemas - SAT - Contas Correntes - versão 2018 compilação 180622A

Contas Correntes

Esc - Fechar

1 - Saldos e Extratos 2 - Lançar Créditos ou Débitos 3 - Transferência entre Contas 4 - Conferência de Extrato 5 - Imprimir Cheque Avulso

F2 - Consultar F3 - Consultar não Conferidos F4 - Conferir Linha F5 - Editar F6 - Estornar Lançamento

Busca: Data Lançamento 01/02/19 a 01/02/19 F7 - Calcular Valores F9 - Consultar Sub Contas F10 - Consultar Ch. Terceiros

Conta Corrente: 002 Banco Do Brasil Saldo Anterior: -321,33 Relatórios: 1 - Relatório Personalizado Imprimir Relatório

Conta: 1123456789 Saldo Atual: -271,33

Dt Lançam	Dt Vencim	Dt Pgto	Dt Despesa	Documento	Despesa	Nota Fiscal	Lj	Cont	Usuário	Histórico	Pago a	Débito	Crédito	Saldo
01/02/19		01/02/19		0					0002 Teste 1	Transf De 002 Banco Do Bi Transf p/ 001		R\$ 50,00		R\$ -371,33

Tudo que você marcou como **“Conferido”** aparecerá com um **“S”** na coluna conferido e marcado em **AZUL**, como no exemplo abaixo:

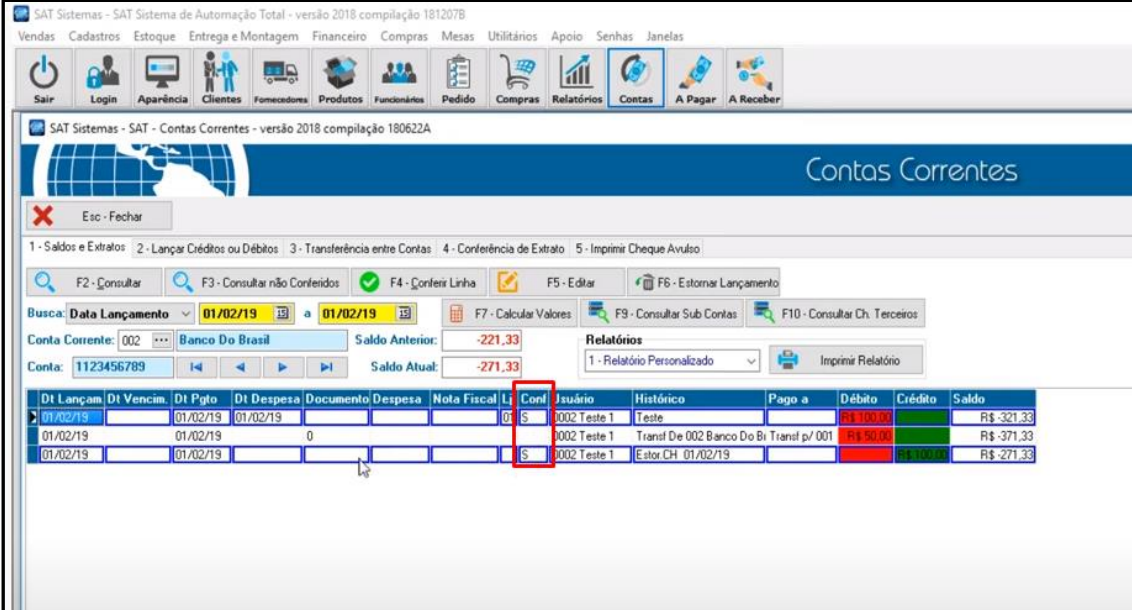

SAT Sistemas - SAT Sistema de Automação Total - versão 2018 compilação 181207B

Vendas Cadastros Estoque Entrega e Montagem Financeiro Compras Mesas Utilitários Apoio Senhas Janelas

Sair Login Aparência Clientes Fomecedores Produtos Funcionários Pedido Compras Relatórios Contas A Pagar A Receber

SAT Sistemas - SAT - Contas Correntes - versão 2018 compilação 180622A

Contas Correntes

Esc - Fechar

1 - Saldos e Extratos 2 - Lançar Créditos ou Débitos 3 - Transferência entre Contas 4 - Conferência de Extrato 5 - Imprimir Cheque Avulso

F2 - Consultar F3 - Consultar não Conferidos F4 - Conferir Linha F5 - Editar F6 - Estornar Lançamento

Busca: Data Lançamento 01/02/19 a 01/02/19 F7 - Calcular Valores F9 - Consultar Sub Contas F10 - Consultar Ch. Terceiros

Conta Corrente: 002 Banco Do Brasil Saldo Anterior: -221,33 Relatórios

Conta: 1123456789 Saldo Atual: -271,33 1 - Relatório Personalizado Imprimir Relatório

Dt Lançam	Dt Vencim	Dt Pcto	Dt Despesa	Documento	Despesa	Nota Fiscal	L	Conferido	Isuário	Histórico	Pago a	Débito	Crédito	Saldo
01/02/19		01/02/19	01/02/19				01	S	002 Teste 1	Teste				R\$ -321,33
01/02/19		01/02/19		0					002 Teste 1	Transf De 002 Banco Do Bi Transf p/ 001		R\$ 50,00		R\$ -371,33
01/02/19		01/02/19							002 Teste 1	Estor CH 01/02/19			R\$ 100,00	R\$ -271,33

III – A aba **“Lançar Créditos ou Débitos”** tem a finalidade de mostrar tudo que entrou em sua conta como crédito ou saiu como débito.

Primeiramente você selecionará o **tipo de despesa**, depois clicará em **“OK”** e por último vai inserir no **histórico** do que se trata a despesa:

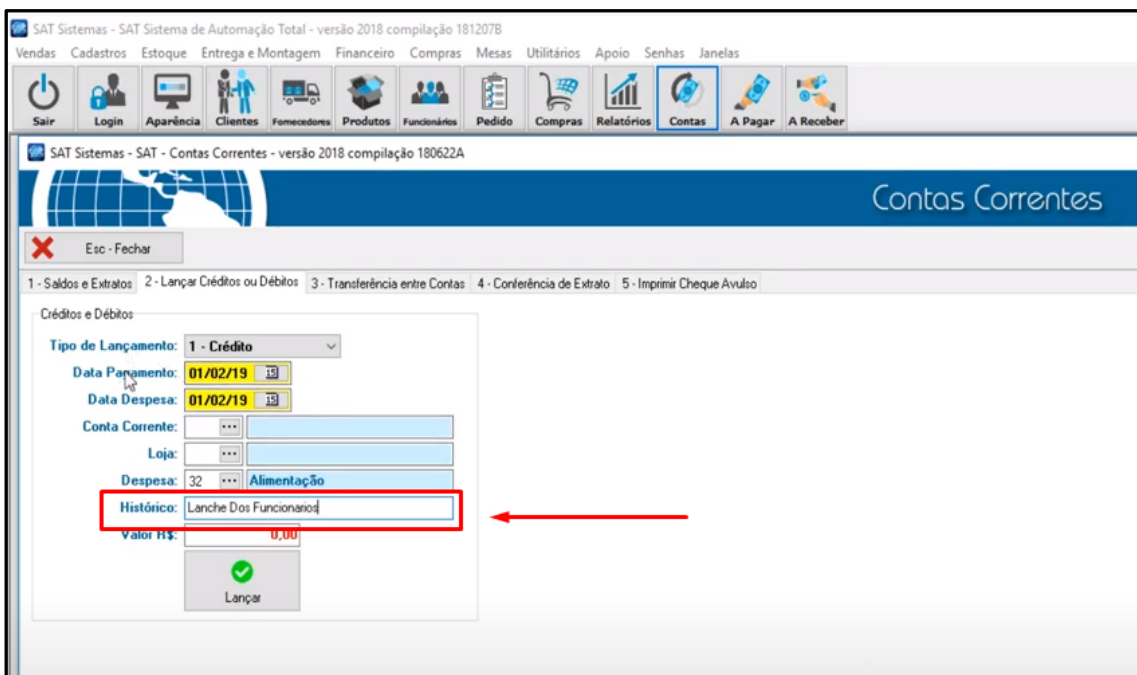
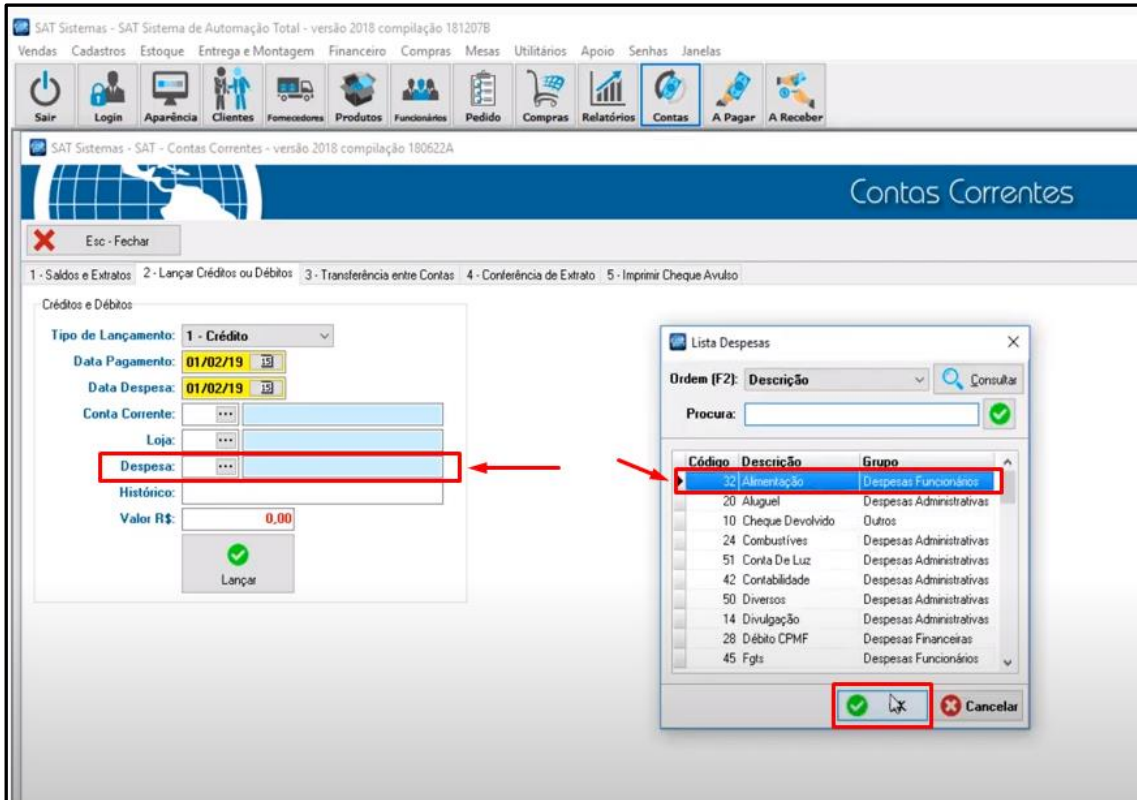

Selecione a **data** pelo calendário ou de forma manual:

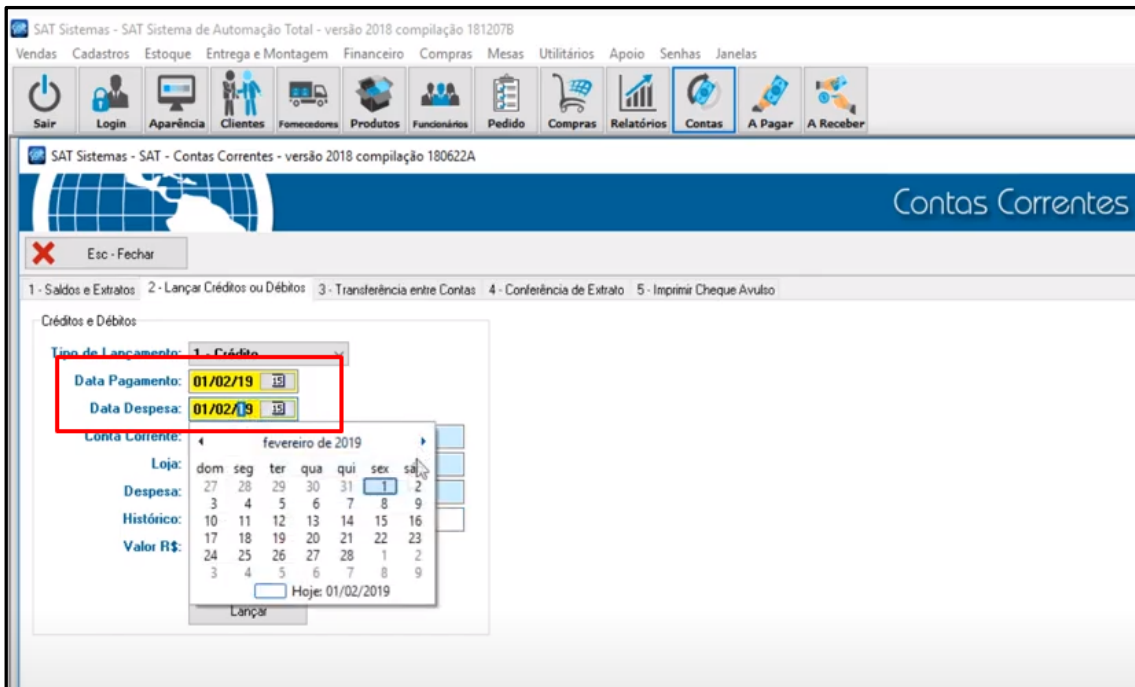

Selecione novamente o **banco** no qual tem a conta:

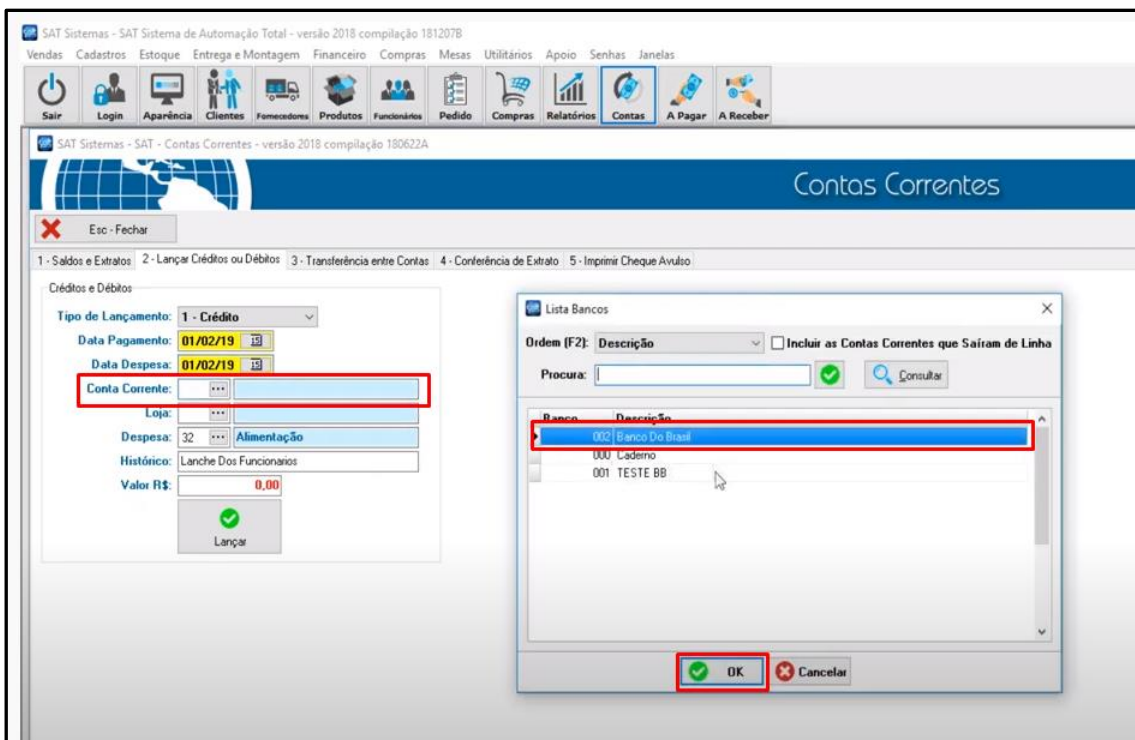

No caso de ter mais de uma loja, selecione a **loja** pertinente a despesa ou crédito:

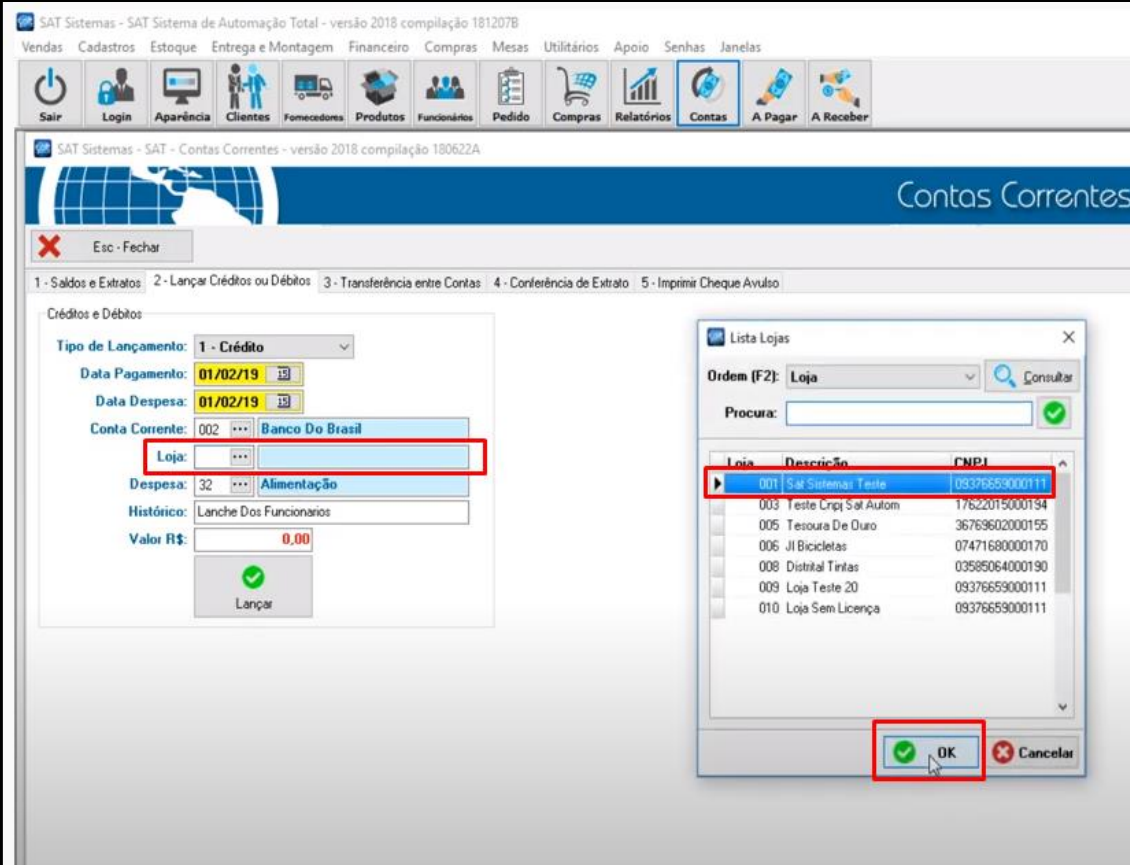

A 'Lista Lojas' dialog box is open, showing a table of stores. The 'Loja' field is set to 'Loja' and the 'Procura' field is empty. The table lists the following stores:

Loja	Descrição	CNPJ
001	Sat Sistemas Teste	09376659000111
003	Teste Cnpj Sat Autom	17622015000194
005	Tesoura De Duro	36769602000155
006	Jl Bicicletas	07471680000170
008	Distribal Tintas	03589064000190
009	Loja Teste 20	09376659000111
010	Loja Sem Licença	09376659000111

The 'OK' button in the dialog box is highlighted with a red box.

E por fim, você deverá inserir o valor da despesa no campo **“Valor R\$”**.

Depois clique no botão **“Lançar”**:

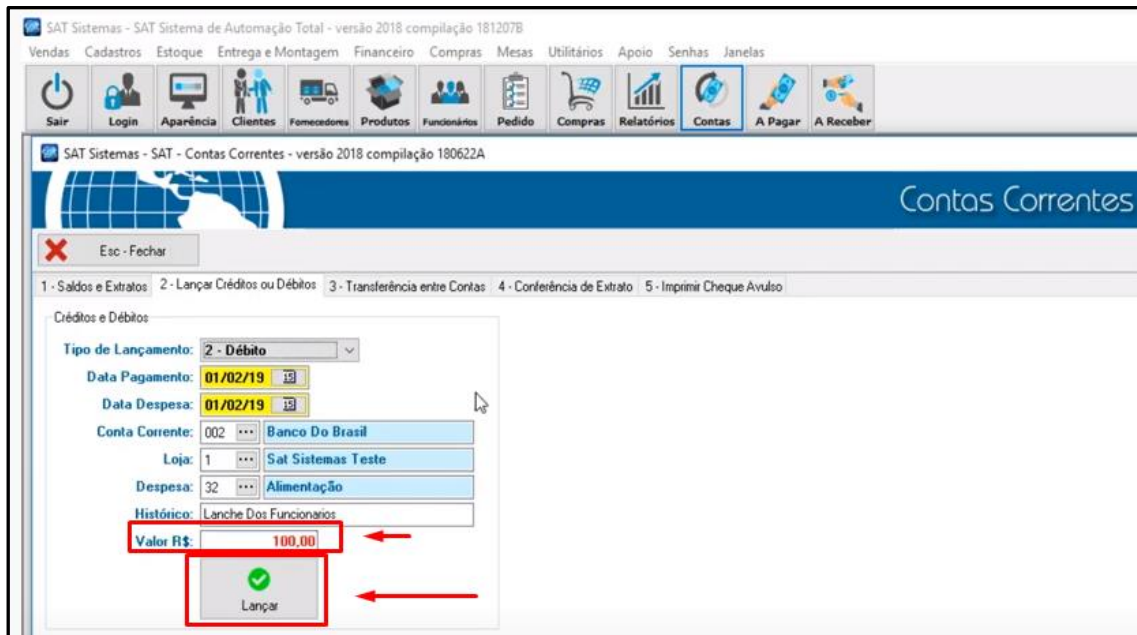

SAT Sistemas - SAT Sistema de Automação Total - versão 2018 compilação 181207B

Vendas Cadastros Estoque Entrega e Montagem Financeiro Compras Mesas Utilitários Apoio Senhas Janelas

Sair Login Aparência Clientes Fomecedores Produtos Funcionários Pedido Compras Relatórios Contas A Pagar A Receber

SAT Sistemas - SAT - Contas Correntes - versão 2018 compilação 180622A

Contas Correntes

Esc - Fechar

1 - Saldos e Extratos 2 - Lançar Créditos ou Débitos 3 - Transferência entre Contas 4 - Conferência de Extrato 5 - Imprimir Cheque Avulso

Créditos e Débitos

Tipo de Lançamento: 2 - Débito

Data Pagamento: 01/02/19

Data Despesa: 01/02/19

Conta Corrente: 002 Banco Do Brasil

Loja: 1 Sat Sistemas Teste

Despesa: 32 Alimentação

Histórico: Lanche Dos Funcionarios

Valor R\$: 100,00

Lançar

Ainda na aba **“Lançar Créditos ou Débitos”**, os mesmos passos serão dados no caso de lançar um crédito em sua conta.

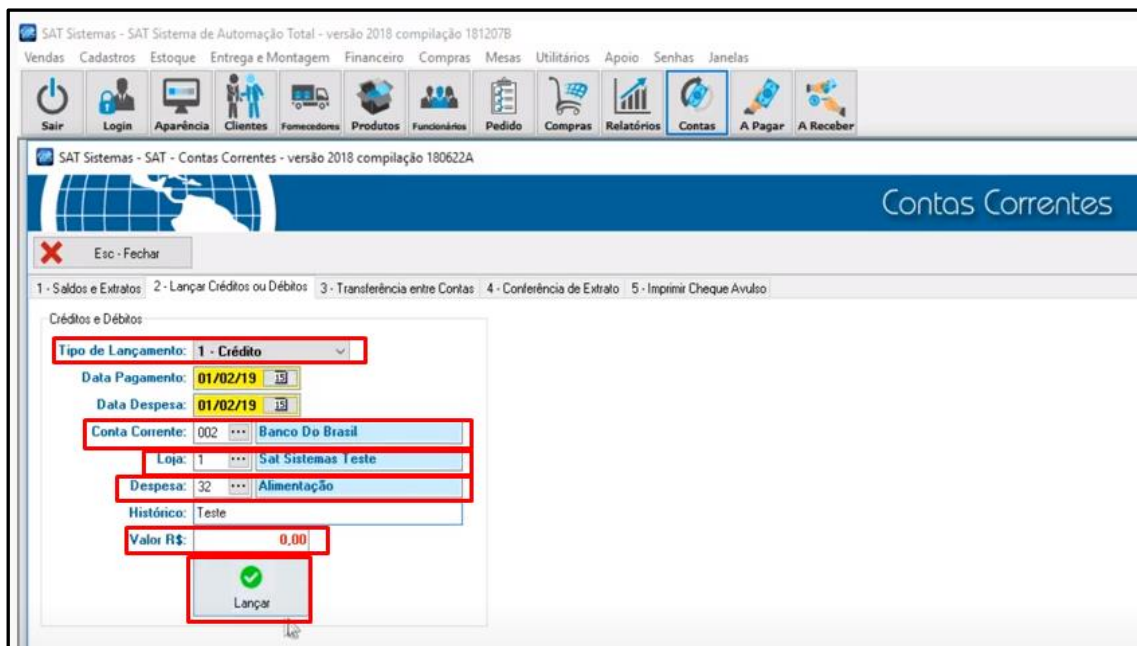

SAT Sistemas - SAT Sistema de Automação Total - versão 2018 compilação 181207B

Vendas Cadastros Estoque Entrega e Montagem Financeiro Compras Mesas Utilitários Apoio Senhas Janelas

Sair Login Aparência Clientes Fomecedores Produtos Funcionários Pedido Compras Relatórios Contas A Pagar A Receber

SAT Sistemas - SAT - Contas Correntes - versão 2018 compilação 180622A

Contas Correntes

Esc - Fechar

1 - Saldos e Extratos 2 - Lançar Créditos ou Débitos 3 - Transferência entre Contas 4 - Conferência de Extrato 5 - Imprimir Cheque Avulso

Créditos e Débitos

Tipo de Lançamento: 1 - Crédito

Data Pagamento: 01/02/19

Data Despesa: 01/02/19

Conta Corrente: 002 Banco Do Brasil

Loja: 1 Sat Sistemas Teste

Despesa: 32 Alimentação

Histórico: Teste

Valor R\$: 0,00

Lançar

Depois é só retornar a aba **“Saldos e Extratos”** e vai aparecer tanto a despesa quanto o crédito lançado:

OBS: Todos os DÉBITOS aparecerão na coluna em VERMELHO, assim como todos os CRÉDITOS aparecerão na coluna em VERDE.

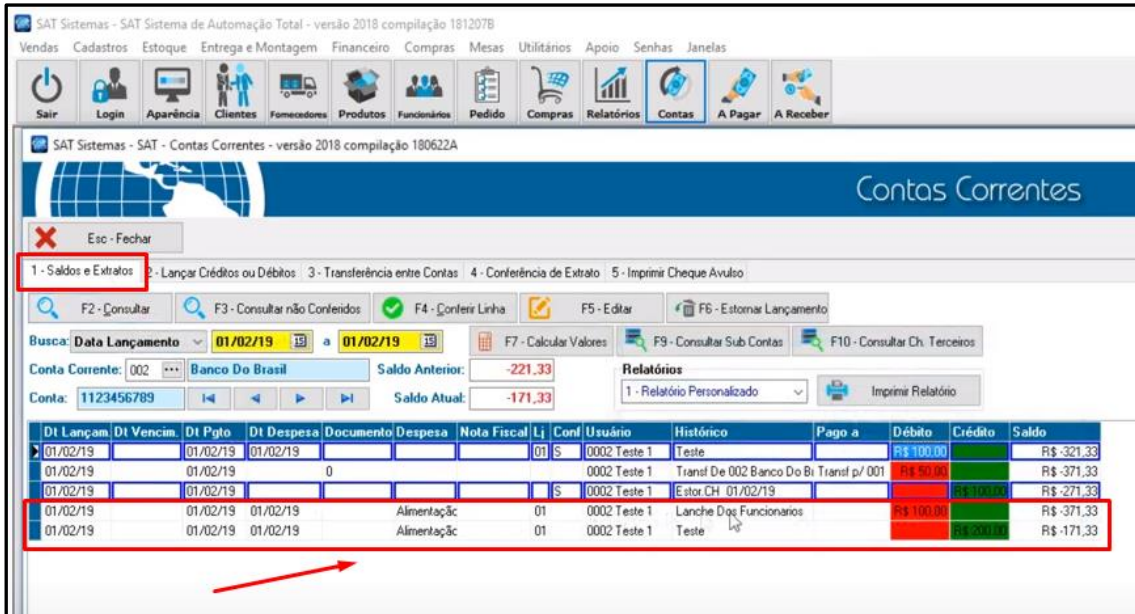

SAT Sistemas - SAT Sistema de Automação Total - versão 2018 compilação 1812078

Vendas Cadastros Estoque Entrega e Montagem Financeiro Compras Mesas Utilitários Apoio Senhas Janelas

Sair Login Aparência Clientes Fomecadores Produtos Funcionários Pedido Compras Relatórios Contas A Pagar A Receber

SAT Sistemas - SAT - Contas Correntes - versão 2018 compilação 180622A

Contas Correntes

Esc - Fechar

1 - Saldos e Extratos 2 - Lançar Créditos ou Débitos 3 - Transferência entre Contas 4 - Conferência de Extrato 5 - Imprimir Cheque Avulso

F2 - Consultar F3 - Consultar não Conteidos F4 - Conferir Linha F5 - Editar F6 - Estornar Lançamento

Busca: Data Lançamento 01/02/19 a 01/02/19 F7 - Calcular Valores F9 - Consultar Sub Contas F10 - Consultar Ch. Terceiros

Conta Corrente: 002 Banco Do Brasil Saldo Anterior: -221,33 Relatórios

Conta: 1123456789 Saldo Atual: -171,33 1 - Relatório Personalizado Imprimir Relatório

Dt Lançam	Dt Vencim	Dt Pgto	Dt Despesa	Documento	Despesa	Nota Fiscal	Lj	Conf	Usuário	Histórico	Pago a	Débito	Crédito	Saldo
01/02/19	01/02/19	01/02/19					01	S	0002 Teste 1	Teste		R\$ 100,00		R\$ -321,33
01/02/19	01/02/19			0					0002 Teste 1	Transf De 002 Banco Do Bi Transf p/ 001		R\$ 90,00		R\$ -371,33
01/02/19	01/02/19								0002 Teste 1	Estor.CH 01/02/19			R\$ 100,00	R\$ -271,33
01/02/19	01/02/19	01/02/19	01/02/19		Alimentaçã		01		0002 Teste 1	Lanche Dqz Funcionarios		R\$ 100,00		R\$ -371,33
01/02/19	01/02/19	01/02/19	01/02/19		Alimentaçã		01		0002 Teste 1	Teste			R\$ 300,00	R\$ -171,33

IV – Na aba **“Transferências entre Contas”**, você deverá selecionar a **data do pagamento**, que se refere a data da transferência, manualmente ou pelo calendário.

Depois selecione o **banco de origem em “C. Corrente de Origem”** e o **banco de destino em “C. Conta de Destino”**:

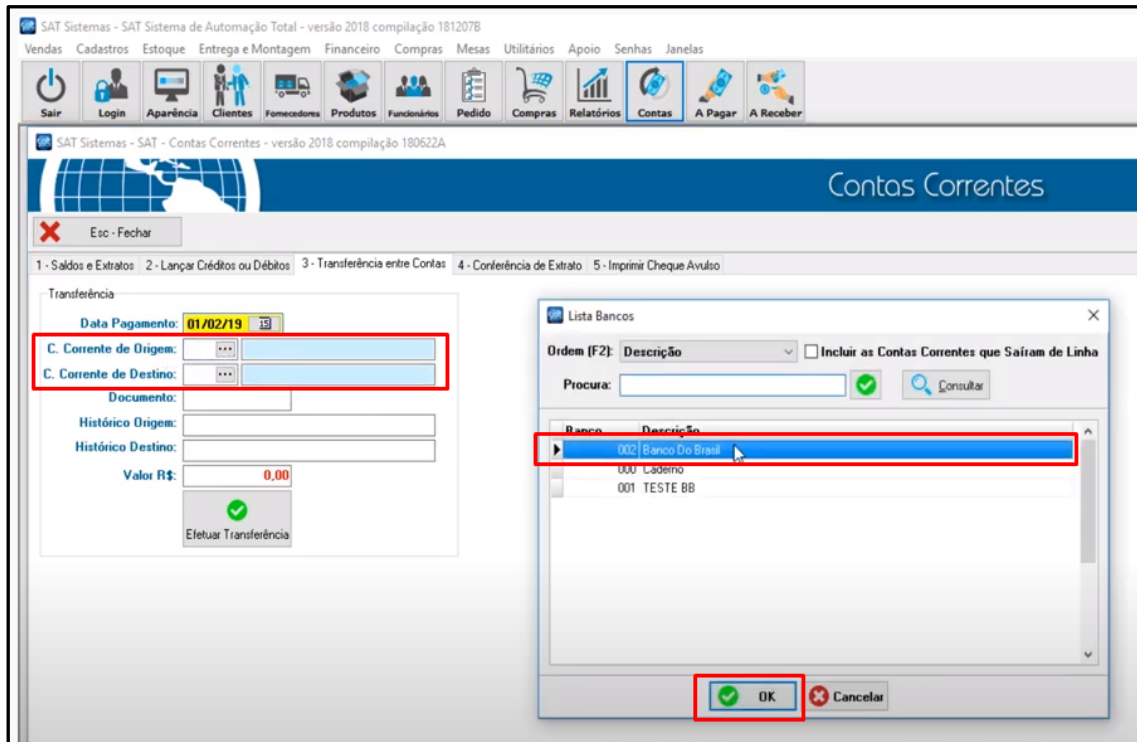

SAT Sistemas - SAT Sistema de Automação Total - versão 2018 compilação 181207B

Vendas Cadastros Estoque Entrega e Montagem Financeiro Compras Mesas Utilitários Apoio Senhas Janelas

Sair Login Aparência Clientes Fomecedores Produtos Funcionários Pedido Compras Relatórios Contas A Pagar A Receber

SAT Sistemas - SAT - Contas Correntes - versão 2018 compilação 180622A

Contas Correntes

1 - Saldos e Extratos 2 - Lançar Créditos ou Débitos 3 - Transferência entre Contas 4 - Conferência de Extrato 5 - Imprimir Cheque Avulso

Transferência

Data Pagamento: 01/02/19

C. Corrente de Origem: ...

C. Corrente de Destino: ...

Documento:

Histórico Origem:

Histórico Destino:

Valor R\$: 0,00

Efetuar Transferência

Lista Bancos

Ordem (F2): Descrição Incluir as Contas Correntes que Saíram de Linha

Procura: Consultar

Banco	Descrição
002	Banco Do Brasil
000	Cadeno
001	TESTE BB

OK Cancelar

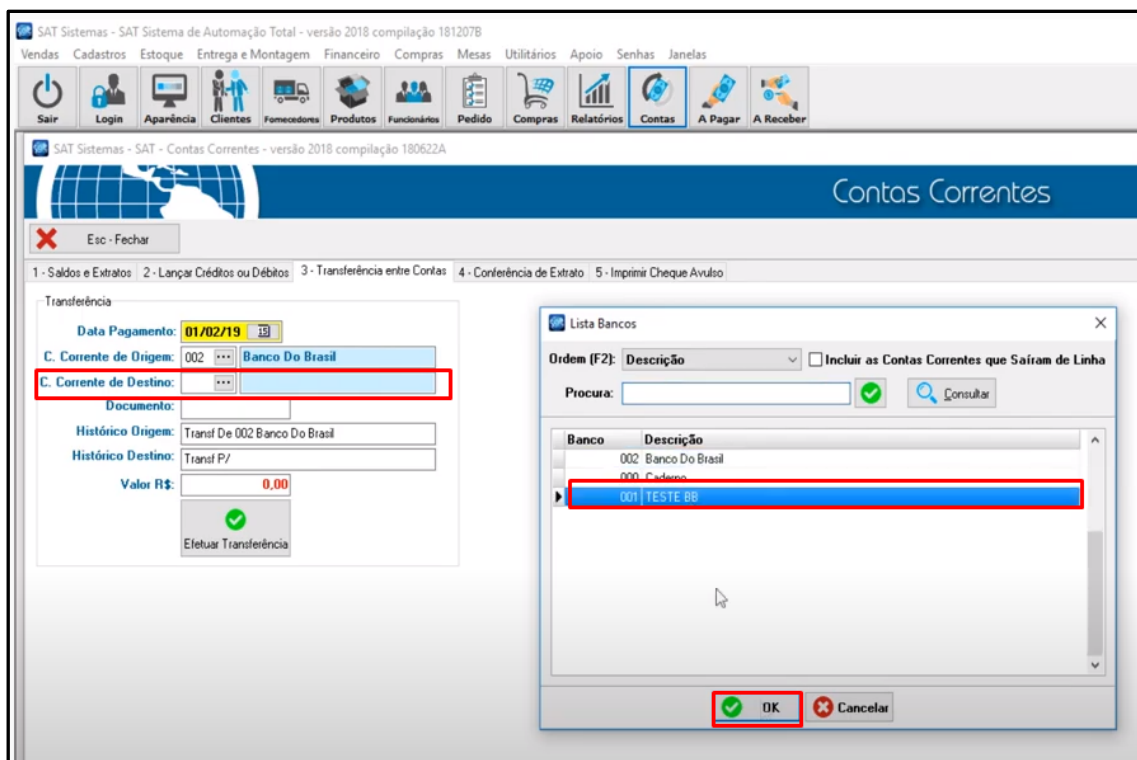

SAT Sistemas - SAT Sistema de Automação Total - versão 2018 compilação 181207B

Vendas Cadastros Estoque Entrega e Montagem Financeiro Compras Mesas Utilitários Apoio Senhas Janelas

Sair Login Aparência Clientes Fomecedores Produtos Funcionários Pedido Compras Relatórios Contas A Pagar A Receber

SAT Sistemas - SAT - Contas Correntes - versão 2018 compilação 180622A

Contas Correntes

1 - Saldos e Extratos 2 - Lançar Créditos ou Débitos 3 - Transferência entre Contas 4 - Conferência de Extrato 5 - Imprimir Cheque Avulso

Transferência

Data Pagamento: 01/02/19

C. Corrente de Origem: 002 Banco Do Brasil

C. Corrente de Destino: ...

Documento:

Histórico Origem: Transf De 002 Banco Do Brasil

Histórico Destino: Transf P/

Valor R\$: 0,00

Efetuar Transferência

Lista Bancos

Ordem (F2): Descrição Incluir as Contas Correntes que Saíram de Linha

Procura: Consultar

Banco	Descrição
002	Banco Do Brasil
000	Cadeno
001	TESTE BB

OK Cancelar

SAT Sistemas - SAT Sistema de Automação Total - versão 2018 compilação 1812078

Vendas Cadastros Estoque Entrega e Montagem Financeiro Compras Mesas Utilitários Apoio Senhas Janelas

Sair Login Aparência Clientes Fomecedores Produtos Funcionários Pedido Compras Relatórios Contas A Pagar A Receber

SAT Sistemas - SAT - Contas Correntes - versão 2018 compilação 180622A

Contas Correntes

Esc - Fechar

1 - Saldos e Extratos 2 - Lançar Créditos ou Débitos 3 - Transferência entre Contas 4 - Conferência de Extrato 5 - Imprimir Cheque Avulso

Transferência

Data Pagamento: 01/02/19

C. Corrente de Origem: 002 Banco Do Brasil

C. Corrente de Destino: 001 TESTE BB

Documento:

Histórico Origem: Transf De 002 Banco Do Brasil

Histórico Destino: Transf P/ 001 Teste Bb

Valor R\$: 0,00

Efetuar Transferência

Depois insira o **valor** que você deseja transferir e **clique no botão “Efetuar Transferência”**:

SAT Sistemas - SAT Sistema de Automação Total - versão 2018 compilação 1812078

Vendas Cadastros Estoque Entrega e Montagem Financeiro Compras Mesas Utilitários Apoio Senhas Janelas

Sair Login Aparência Clientes Fomecedores Produtos Funcionários Pedido Compras Relatórios Contas A Pagar A Receber

SAT Sistemas - SAT - Contas Correntes - versão 2018 compilação 180622A

Contas Correntes

Esc - Fechar

1 - Saldos e Extratos 2 - Lançar Créditos ou Débitos 3 - Transferência entre Contas 4 - Conferência de Extrato 5 - Imprimir Cheque Avulso

Transferência

Data Pagamento: 01/02/19

C. Corrente de Origem: 002 Banco Do Brasil

C. Corrente de Destino: 001 TESTE BB

Documento:

Histórico Origem: Transf De 002 Banco Do Brasil

Histórico Destino: Transf P/ 001 Teste Bb

Valor R\$: 100,00

Efetuar Transferência

V – O botão **"F4-Conferir Linha"** serve para sinalizar como **conferidos** tanto os **débitos** quanto os **créditos** de sua conta.

A consulta é por linha do relatório e é dessa forma que você realiza a conferência dos dados dessa tela:

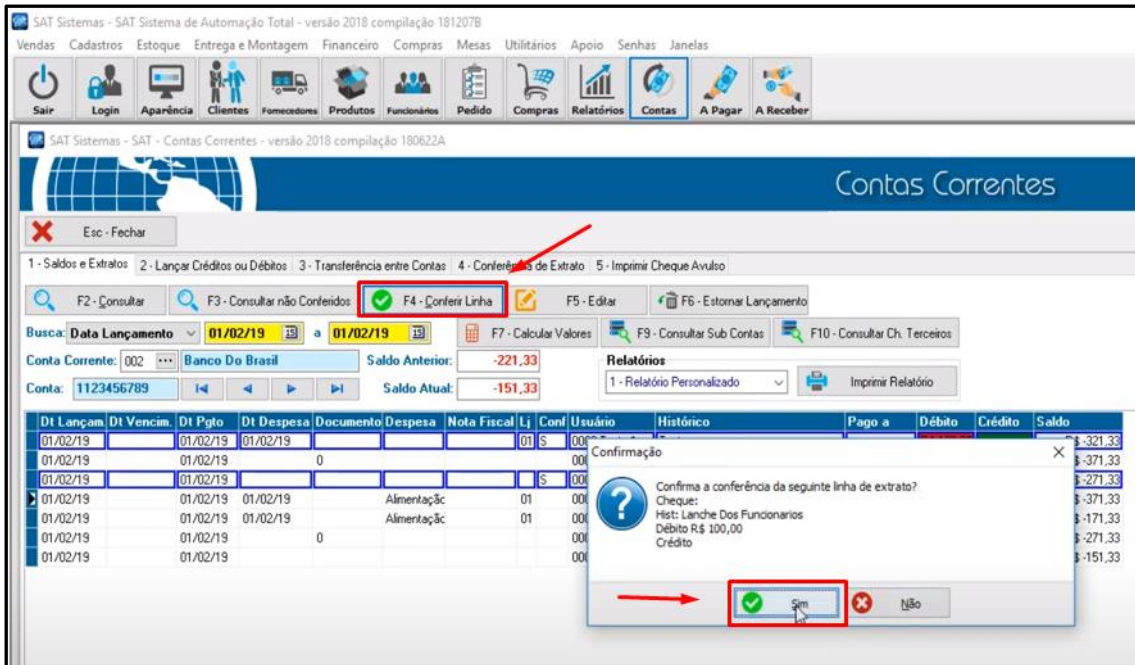

SAT Sistemas - SAT Sistema de Automação Total - versão 2018 compilação 1812078

Vendas Cadastros Estoque Entrega e Montagem Financeiro Compras Mesas Utilitários Apoio Senhas Janelas

Sair Login Aparência Clientes Fomecedores Produtos Funcionários Pedido Compras Relatórios Contas A Pagar A Receber

SAT Sistemas - SAT - Contas Correntes - versão 2018 compilação 180622A

Contas Correntes

Esc - Fechar

1 - Saldos e Extratos 2 - Lançar Créditos ou Débitos 3 - Transferência entre Contas 4 - Conferência de Extrato 5 - Imprimir Cheque Avulso

F2 - Consultar F3 - Consultar não Conferidos **F4 - Conferir Linha** F5 - Editar F6 - Estornar Lançamento

Busca: Data Lançamento 01/02/19 a 01/02/19 F7 - Calcular Valores F9 - Consultar Sub Contas F10 - Consultar Ch. Terceiros

Conta Corrente: 002 Banco Do Brasil Saldo Anterior: -221,33

Conta: 1123456789 Saldo Atual: -151,33

Relatórios: 1 - Relatório Personalizado Imprimir Relatório

Dt Lançam	Dt Vencim	Dt Pgto	Dt Despesa	Documento	Despesa	Nota Fiscal	Lj	Cont	Usuário	Histórico	Pago a	Débito	Crédito	Saldo
01/02/19		01/02/19	01/02/19					01	S	0002	Teste 1			R\$ -321,33
01/02/19		01/02/19												R\$ -371,33
01/02/19		01/02/19												R\$ -271,33
01/02/19		01/02/19	01/02/19		Alimentação			01	S	0002	Teste 1			R\$ -371,33
01/02/19		01/02/19	01/02/19		Alimentação			01	S	0002	Teste 1			R\$ -171,33
01/02/19		01/02/19												R\$ -271,33
01/02/19		01/02/19												R\$ -151,33

Confirmação

Confirma a conferência da seguinte linha de extrato?

Cheque: Hist: Lanche Dos Funcionarios Débito R\$ 100,00 Crédito

Sim Não

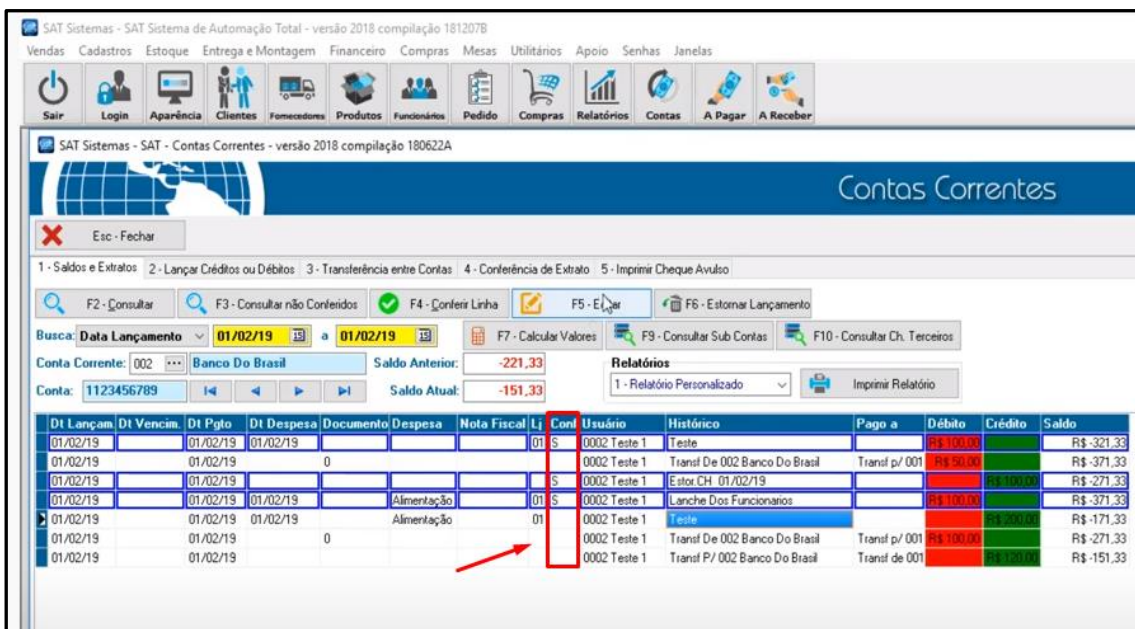

SAT Sistemas - SAT Sistema de Automação Total - versão 2018 compilação 1812078

Vendas Cadastros Estoque Entrega e Montagem Financeiro Compras Mesas Utilitários Apoio Senhas Janelas

Sair Login Aparência Clientes Fomecedores Produtos Funcionários Pedido Compras Relatórios Contas A Pagar A Receber

SAT Sistemas - SAT - Contas Correntes - versão 2018 compilação 180622A

Contas Correntes

Esc - Fechar

1 - Saldos e Extratos 2 - Lançar Créditos ou Débitos 3 - Transferência entre Contas 4 - Conferência de Extrato 5 - Imprimir Cheque Avulso

F2 - Consultar F3 - Consultar não Conferidos **F4 - Conferir Linha** F5 - Editar F6 - Estornar Lançamento

Busca: Data Lançamento 01/02/19 a 01/02/19 F7 - Calcular Valores F9 - Consultar Sub Contas F10 - Consultar Ch. Terceiros

Conta Corrente: 002 Banco Do Brasil Saldo Anterior: -221,33

Conta: 1123456789 Saldo Atual: -151,33

Relatórios: 1 - Relatório Personalizado Imprimir Relatório

Dt Lançam	Dt Vencim	Dt Pgto	Dt Despesa	Documento	Despesa	Nota Fiscal	Lj	Cont	Usuário	Histórico	Pago a	Débito	Crédito	Saldo
01/02/19		01/02/19	01/02/19					01	S	0002	Teste 1			R\$ -321,33
01/02/19		01/02/19												R\$ -371,33
01/02/19		01/02/19												R\$ -271,33
01/02/19		01/02/19	01/02/19		Alimentação			01	S	0002	Teste 1			R\$ -371,33
01/02/19		01/02/19	01/02/19		Alimentação			01	S	0002	Teste 1			R\$ -171,33
01/02/19		01/02/19												R\$ -271,33
01/02/19		01/02/19												R\$ -151,33

VI – O botão **“F5-Editar”** permite que você edite os dados lançados.

Selecione o lançamento que você deseja editar e aperte o botão **“F5-Editar”** e abrirá uma janela com diversos dados já preenchidos no **“Lançar Créditos ou Débitos”** ou no **“Transferência entre Contas”**.

Realize a edição dos dados como desejar e depois aperte o botão **“F4-Salvar”**, como no exemplo abaixo:

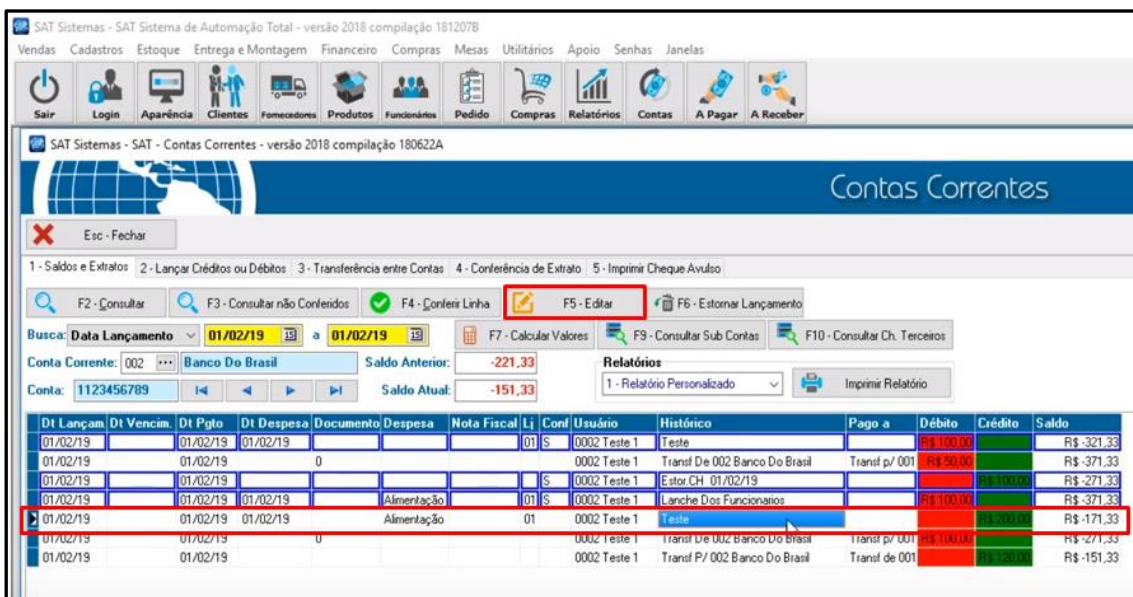

SAT Sistemas - SAT Sistema de Automação Total - versão 2018 compilação 1812078

Vendas Cadastros Estoque Entrega e Montagem Financeiro Compras Mesas Utilitários Apoio Senhas Janelas

Sair Login Aparência Clientes Fornecedor Produtos Funcionários Pedido Compras Relatórios Contas A Pagar A Receber

SAT Sistemas - SAT - Contas Correntes - versão 2018 compilação 180622A

Contas Correntes

Esc. Fechar

1 - Saldos e Extratos 2 - Lançar Créditos ou Débitos 3 - Transferência entre Contas 4 - Conferência de Extrato 5 - Imprimir Cheque Avulso

F2 - Consultar F3 - Consultar não Conferidos F4 - Conferir Linha **F5 - Editar** F6 - Estornar Lançamento

Busca: Data Lançamento 01/02/19 a 01/02/19 F7 - Calcular Valores F9 - Consultar Sub Contas F10 - Consultar Ch. Terceiros

Conta Corrente: 002 Banco Do Brasil Saldo Anterior: -221,33 Relatórios

Conta: 1123456789 Saldo Atual: -151,33 1 - Relatório Personalizado Imprimir Relatório

Dt Lançam	Dt Vencim	Dt Pcto	Dt Despesa	Documento	Despesa	Nota Fiscal	Lj	Conf	Usuário	Histórico	Pago a	Débito	Crédito	Saldo
01/02/19		01/02/19	01/02/19				01	S	0002 Teste 1	Teste				R\$ -321,33
01/02/19		01/02/19		0					0002 Teste 1	Transf De 002 Banco Do Brasil	Transf p/ 001	R\$ 50,00		R\$ -371,33
01/02/19		01/02/19							0002 Teste 1	Estor CH 01/02/19				R\$ -271,33
01/02/19		01/02/19	01/02/19		Alimentação		01	S	0002 Teste 1	Lanche Dos Funcionarios		R\$ 100,00		R\$ -371,33
01/02/19		01/02/19	01/02/19		Alimentação		01	S	0002 Teste 1	teste		R\$ 120,00		R\$ -171,33
01/02/19		01/02/19		0					0002 Teste 1	Transf De 002 Banco Do Brasil	Transf p/ 001	R\$ 100,00		R\$ -271,33
01/02/19		01/02/19							0002 Teste 1	Transf P/ 002 Banco Do Brasil	Transf de 001		R\$ 120,00	R\$ -151,33

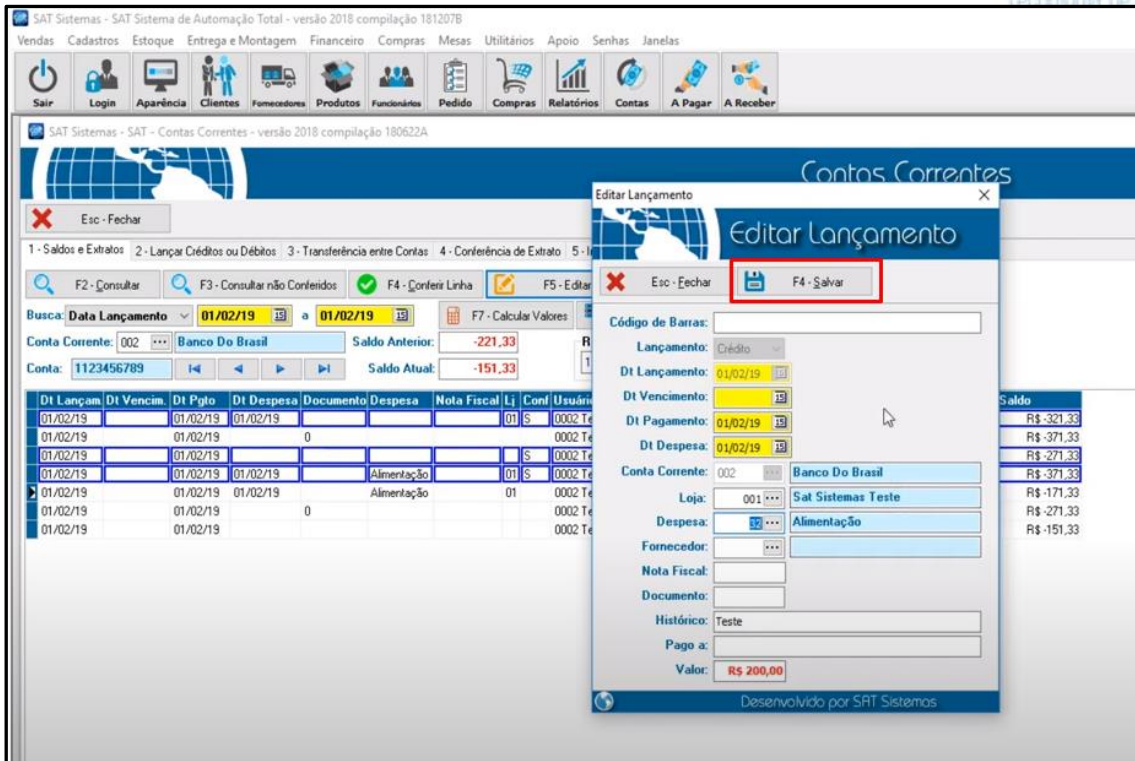

VII – Ao lado do botão **F5-Editar**, temos o botão **“F6-Estornar Lançamento”**.

Neste caso, **selecione** a linha que deseja estornar e **clique no botão “F6-Estornar Lançamento”** e clique em **“Sim”**.

OBS: Somente os lançamentos realizados através da aba “Lançar Créditos ou Débitos” podem ser estornado através do botão “F6- Estornar Lançamento”.

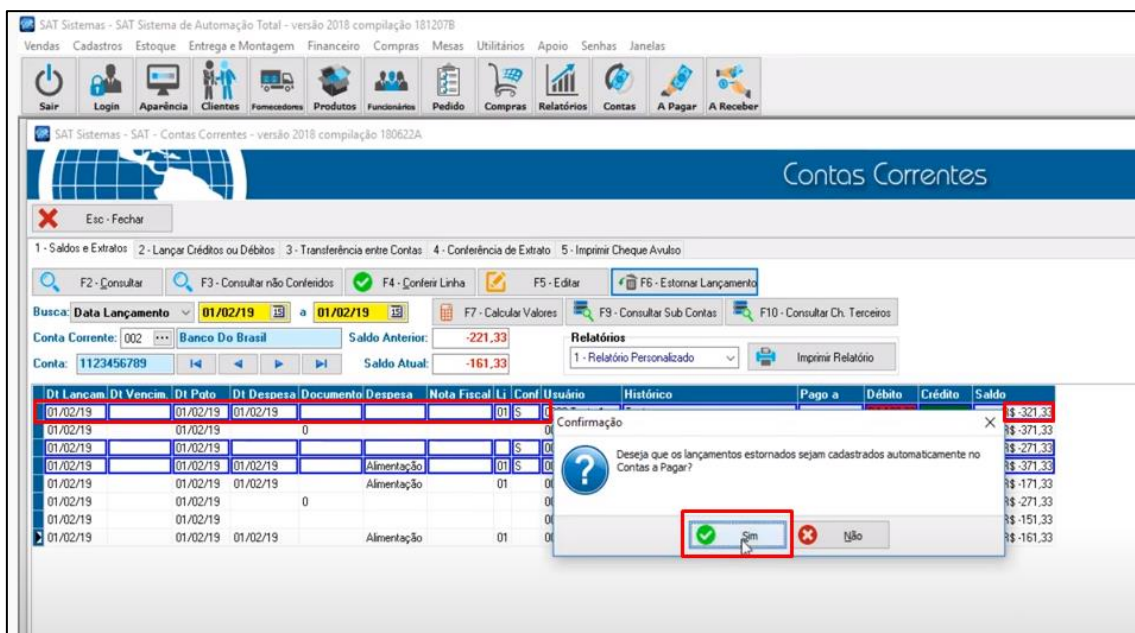

Clique em **"Sim"** novamente:

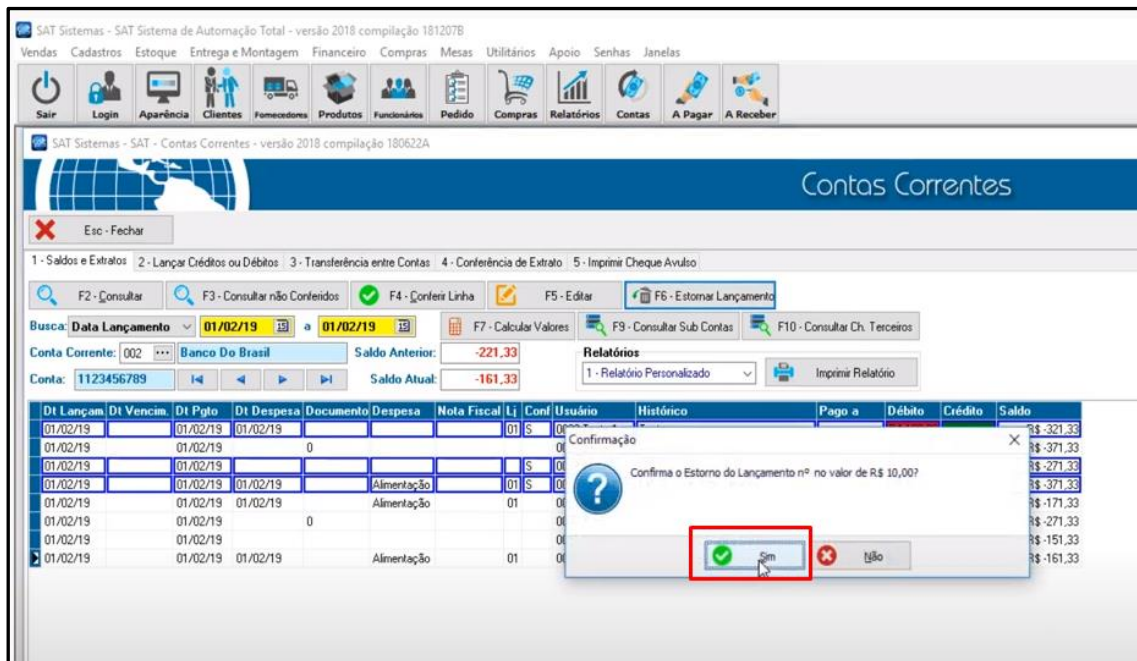

SAT Sistemas - SAT Sistema de Automação Total - versão 2018 compilação 181207B

Vendas Cadastros Estoque Entrega e Montagem Financeiro Compras Mesas Utilitários Apoio Senhas Janelas

Sair Login Aparência Clientes Fomecedores Produtos Funcionários Pedido Compras Relatórios Contas A Pagar A Receber

SAT Sistemas - SAT - Contas Correntes - versão 2018 compilação 180622A

Contas Correntes

Esc - Fechar

1 - Saldos e Extratos 2 - Lançar Créditos ou Débitos 3 - Transferência entre Contas 4 - Conferência de Extrato 5 - Imprimir Cheque Avulso

F2 - Consultar F3 - Consultar não Conferidos F4 - Conferir Linha F5 - Editar F6 - Estornar Lançamento

Busca: Data Lançamento 01/02/19 a 01/02/19 F7 - Calcular Valores F9 - Consultar Sub Contas F10 - Consultar Ch. Terceiros

Conta Corrente: 002 Banco Do Brasil Saldo Anterior: -221,33 Relatórios: 1 - Relatório Personalizado Imprimir Relatório

Conta: 1123456789 Saldo Atual: -161,33

Dt Lançam	Dt Vencim	Dt Pcto	Dt Despesa	Documento	Despesa	Nota Fiscal	Lj	Conf	Usuário	Histórico	Pago a	Débito	Crédito	Saldo
01/02/19	01/02/19	01/02/19						01	S	0002 Teste 1	Teste			R\$ -321,33
01/02/19	01/02/19	01/02/19						01	S	0002 Teste 1	Estor CH 01/02/19	R\$ 50,00		R\$ -271,33
01/02/19	01/02/19	01/02/19			Alimentação			01	S	0002 Teste 1	Lanche Dos Funcionarios	R\$ 100,00		R\$ -371,33
01/02/19	01/02/19	01/02/19			Alimentação			01	S	0002 Teste 1	Teste			R\$ -171,33
01/02/19	01/02/19	01/02/19						01	S	0002 Teste 1	Transf De 002 Banco Do Brasil	R\$ 100,00		R\$ -271,33
01/02/19	01/02/19	01/02/19						01	S	0002 Teste 1	Transf P/ 002 Banco Do Brasil		R\$ 100,00	R\$ -151,33
01/02/19	01/02/19	01/02/19						01	S	0002 Teste 1	Dabito Exemplo	R\$ 10,00		R\$ -161,33
01/02/19	01/02/19	01/02/19						01	S	0002 Teste 1	Estor CH 01/02/19		R\$ 10,00	R\$ -151,33

Confirmação

Confirma o Estorno do Lançamento nº no valor de R\$ 10,00?

Sim Não

Depois de tudo confirmado o **estorno** aparecerá com o **"S"** na coluna Conferido:

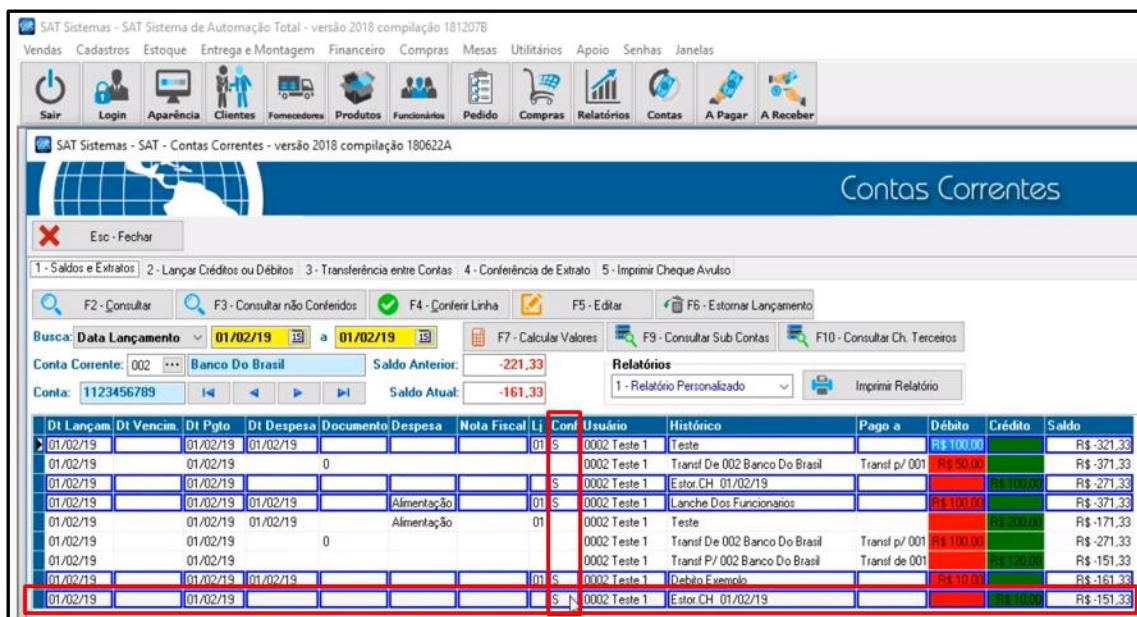

SAT Sistemas - SAT Sistema de Automação Total - versão 2018 compilação 181207B

Vendas Cadastros Estoque Entrega e Montagem Financeiro Compras Mesas Utilitários Apoio Senhas Janelas

Sair Login Aparência Clientes Fomecedores Produtos Funcionários Pedido Compras Relatórios Contas A Pagar A Receber

SAT Sistemas - SAT - Contas Correntes - versão 2018 compilação 180622A

Contas Correntes

Esc - Fechar

1 - Saldos e Extratos 2 - Lançar Créditos ou Débitos 3 - Transferência entre Contas 4 - Conferência de Extrato 5 - Imprimir Cheque Avulso

F2 - Consultar F3 - Consultar não Conferidos F4 - Conferir Linha F5 - Editar F6 - Estornar Lançamento

Busca: Data Lançamento 01/02/19 a 01/02/19 F7 - Calcular Valores F9 - Consultar Sub Contas F10 - Consultar Ch. Terceiros

Conta Corrente: 002 Banco Do Brasil Saldo Anterior: -221,33 Relatórios: 1 - Relatório Personalizado Imprimir Relatório

Conta: 1123456789 Saldo Atual: -161,33

Dt Lançam	Dt Vencim	Dt Pcto	Dt Despesa	Documento	Despesa	Nota Fiscal	Lj	Conf	Usuário	Histórico	Pago a	Débito	Crédito	Saldo
01/02/19	01/02/19	01/02/19						01	S	0002 Teste 1	Teste			R\$ -321,33
01/02/19	01/02/19	01/02/19						01	S	0002 Teste 1	Transf De 002 Banco Do Brasil	R\$ 50,00		R\$ -371,33
01/02/19	01/02/19	01/02/19			Alimentação			01	S	0002 Teste 1	Estor CH 01/02/19		R\$ 100,00	R\$ -271,33
01/02/19	01/02/19	01/02/19			Alimentação			01	S	0002 Teste 1	Lanche Dos Funcionarios	R\$ 100,00		R\$ -371,33
01/02/19	01/02/19	01/02/19			Alimentação			01	S	0002 Teste 1	Teste			R\$ -171,33
01/02/19	01/02/19	01/02/19						01	S	0002 Teste 1	Transf De 002 Banco Do Brasil	R\$ 100,00		R\$ -271,33
01/02/19	01/02/19	01/02/19						01	S	0002 Teste 1	Transf P/ 002 Banco Do Brasil		R\$ 100,00	R\$ -151,33
01/02/19	01/02/19	01/02/19						01	S	0002 Teste 1	Dabito Exemplo	R\$ 10,00		R\$ -161,33
01/02/19	01/02/19	01/02/19						01	S	0002 Teste 1	Estor CH 01/02/19		R\$ 10,00	R\$ -151,33

VIII – O botão **"F7-Calcular Valores"** tem a finalidade de mostrar o **saldo** tanto dos **créditos e débitos conferidos** quanto o **saldo dos créditos e débitos não conferidos**:

SAT Sistemas - SAT Sistema de Automação Total - versão 2018 compilação 1812078

Vendas Cadastros Estoque Entrega e Montagem Financeiro Compras Mesas Utilitários Apoio Senhas Janelas

Sair Login Aparência Clientes Fornecedoras Produtos Funcionários Pedido Compras Relatórios Contas A Pagar A Receber

SAT Sistemas - SAT - Contas Correntes - versão 2018 compilação 180622A

Contas Correntes

Esc - Fechar

1 - Saldos e Extratos | 2 - Lançar Créditos ou Débitos | 3 - Transferência entre Contas | 4 - Conferência de Extrato | 5 - Imprimir Cheque Avulso

F2 - Consultar F3 - Consultar não Conferidos F4 - Conferir Linha F5 - Editar F6 - Estornar Lançamento

Busca: Data Lançamento 01/02/19 a 01/02/19 F7 - Calcular Valores F9 - Consultar Sub Contas F10 - Consultar Ch. Terceiros

Conta Corrente: 002 Banco Do Brasil Saldo Anterior: -221,33
 Conta: 1123456789 Saldo Atual: -161,33

Relatórios: 1 - Relatório Personalizado

DI Lançam	DI Vencim	DI Ppto	DI Despesa	Documento	Despesa	Nota Fiscal	Li	Co	Mo	Mo	Mo	Mo	Mo	Mo	Mo	Mo	Mo	Mo	Mo	Mo	Mo	Mo	Mo	Mo	Mo	Mo	
01/02/19		01/02/19	01/02/19																								-21,33
01/02/19		01/02/19		0																							-71,33
01/02/19		01/02/19																									-71,33
01/02/19		01/02/19	01/02/19		Alimentação																						-71,33
01/02/19		01/02/19	01/02/19		Alimentação																						-71,33
01/02/19		01/02/19		0																							-51,33
01/02/19		01/02/19	01/02/19																								-61,33
01/02/19		01/02/19	01/02/19																								-51,33

Informação

Valores que faltam ser conferido(s):

Crédito: 320,00
Débito: 150,00
Saldo: 170,00

Valores já conferido(s):

Crédito: 110,00
Débito: 210,00
Saldo: -100,00

OK

IX – A aba **“Conferência de Extrato”** mostra todas as movimentações de entradas e saídas da conta selecionada.

Você poderá filtrar por data, por conta corrente, por nº do cheque e pelo valor. Veja na imagem abaixo:

Contas Correntes

Esc - Fechar

1 - Saldos e Extratos | 2 - Lançar Créditos ou Débitos | 3 - Transferência entre Contas | 4 - Conferência de Extrato | 5 - Imprimir Cheque Avulso

F2 - Consultar Extrato F4 - Conferir Extrato F7 - Calcular Valores Consultar Sub Contas

Data: [] Conta Corrente: [] Cheque Nº: [] Valor R\$: 0,00

Data	C. Corrente	Documento	Histórico	Pago a	Débito	Crédito	Conferido	Usuário	Conferido Por
12/08/08	000		Mov. Ch à Vist. 12/08/08			R\$ 21,00		Supporte	
09/10/08	000		Mov. Dinheiro 08/10/08			R\$ 2.824,46		Cassio	
09/10/08	000		Mov. Dinheiro 09/10/08			R\$ 2.977,46		Cassio	
10/10/08	000		Mov. Dinheiro 10/10/08			R\$ 4.470,90		Cassio	
13/10/08	000		Mov. Dinheiro 12/10/08			R\$ 1.993,11		Cassio	
15/10/08	000		Mov. Dinheiro 14/10/08			R\$ 2.179,80		Cassio	
16/10/08	000		Mov. Dinheiro 15/10/08			R\$ 2.006,90		Cassio	
17/10/08	000		Mov. Dinheiro 16/10/08			R\$ 2.402,78		Cassio	
21/10/08	000		Mov. Dinheiro 20/10/08			R\$ 3.902,20		Cassio	
27/10/08	000		Mov. Dinheiro 23/10/08			R\$ 5.263,58		Cassio	
27/10/08	000		Mov. Dinheiro 24/10/08			R\$ 1.823,88		Cassio	
27/10/08	000		Mov. Dinheiro 25/10/08			R\$ 2.615,58		Cassio	
30/10/08	000		Mov. Dinheiro 28/10/08			R\$ 1.812,68		Cassio	
30/10/08	000		Mov. Dinheiro 27/10/08			R\$ 1.476,20		Cassio	
30/10/08	000		Mov. Dinheiro 29/10/08			R\$ 1.525,98		Cassio	
01/11/08	000		Mov. Dinheiro 31/10/08			R\$ 2.206,10		Cassio	
01/11/08	000		Mov. Dinheiro 30/10/08			R\$ 1.879,46		Cassio	
05/11/08	000		Mov. Dinheiro 04/11/08			R\$ 1.779,80		Cassio	
05/11/08	000		Mov. Dinheiro 03/11/08			R\$ 1.826,80		Cassio	
08/11/08	000		Mov. Dinheiro 05/11/08			R\$ 1.450,80		Cassio	
08/11/08	000		Mov. Dinheiro 06/11/08			R\$ 2.124,20		Cassio	
12/11/08	000		Mov. Dinheiro 10/11/08			R\$ 1.744,35		Cassio	
12/11/08	000		Mov. Dinheiro 08/11/08			R\$ 3.585,58		Cassio	
12/11/08	000		Mov. Dinheiro 07/11/08			R\$ 2.958,20		Cassio	
15/11/08	000		Mov. Dinheiro 11/11/08			R\$ 1.293,00		Cassio	
15/11/08	000		Mov. Dinheiro 12/11/08			R\$ 5.831,10		Cassio	
15/11/08	000		Mov. Dinheiro 13/11/08			R\$ 2.889,80		Cassio	
15/11/08	000		Mov. Dinheiro 14/11/08			R\$ 1.402,20		Cassio	
21/11/08	000	1	Água	Caesb	R\$ 26,41			Cassio	

X – A última aba **“Imprimir Cheque Avulso”** destina-se a impressão de cheque para despesa sem efetuar lançamento.

Preencha os campos, selecione a conta e clique no botão **“F5-Imprimir Cheque”**:

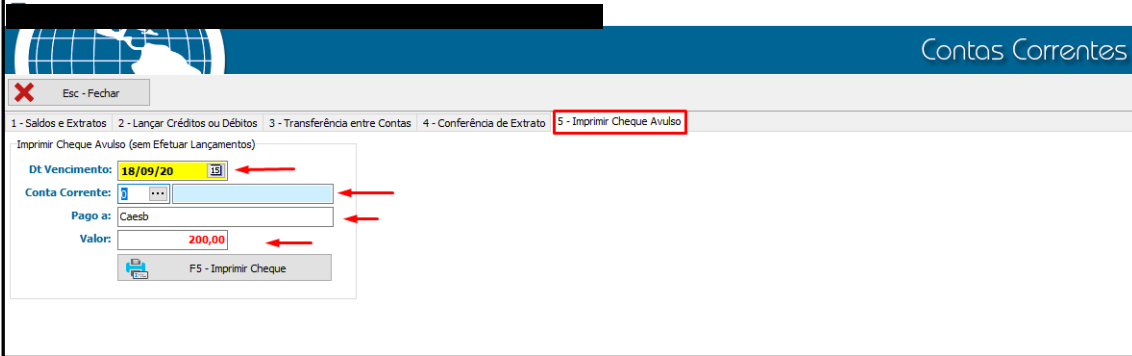

- Dt Vencimento:** 18/09/20 (highlighted in yellow, with a red arrow pointing to it)
- Conta Corrente:** [empty field] (with a red arrow pointing to it)
- Pago a:** Caesb (with a red arrow pointing to it)
- Valor:** 200,00 (with a red arrow pointing to it)

At the bottom of the form is a button labeled 'F5 - Imprimir Cheque'.

FIM