

# DOCUMENTAÇÃO

## SATATENDIMENTO

Instalação e configuração para utilização do aplicativo  
SATAtendimento.

# SUMÁRIO

1. Instalação SATAtendimento
  - I. Baixando e Instalando aplicativo
  - II. Configurando o Acesso
2. Configurando o SAT
  - I. Configurando as Mesas
  - II. Vinculando o Aplicativo a Loja
  - III. Configurando Garçom
3. Utilizando o Aplicativo
  - I. Realizando uma Venda
  - II. Reservando uma Mesa
  - III. Transferindo e Excluindo Produtos
4. Consultando os Pedidos no SAT
  - I. Consultando Pedidos
  - II. Finalizando o Pedido

# 1. Instalação SATAtendimento

## I – BAIXANDO E INSTALANDO O APLICATIVO

Acesse o site [satsistemas.com/ftp](https://satsistemas.com/ftp) vá em SAT Mobile, SATAtendimento e baixe a última versão do aplicativo.

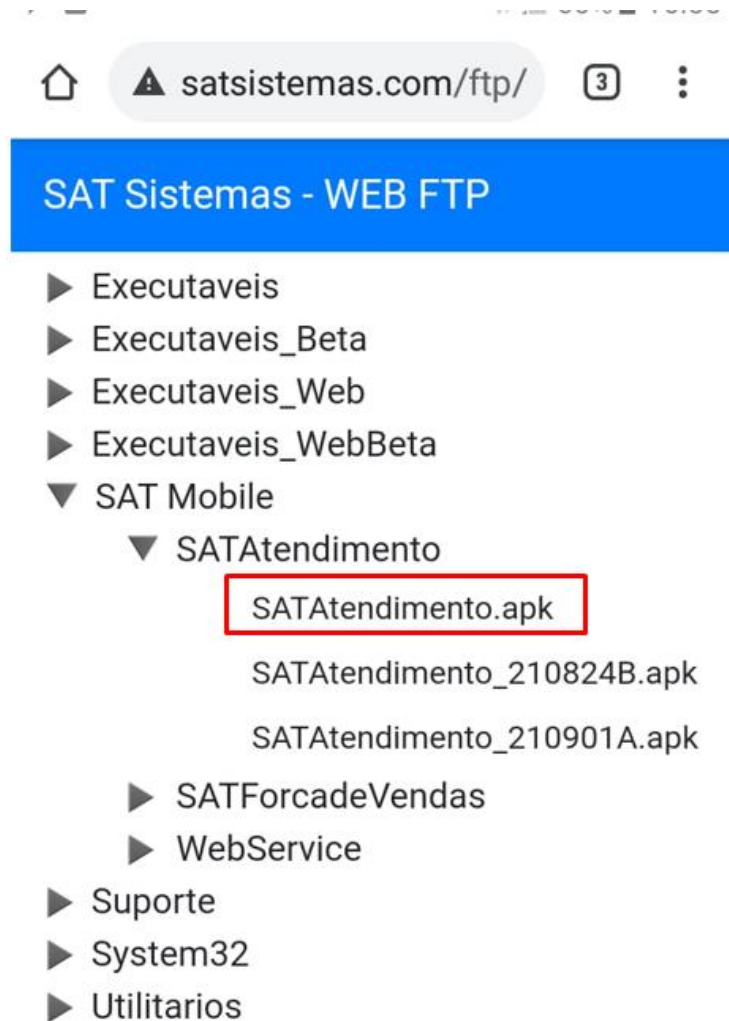

O navegador do celular pode pedir a confirmação para download do arquivo, caso peça clique em **OK** para confirmar.

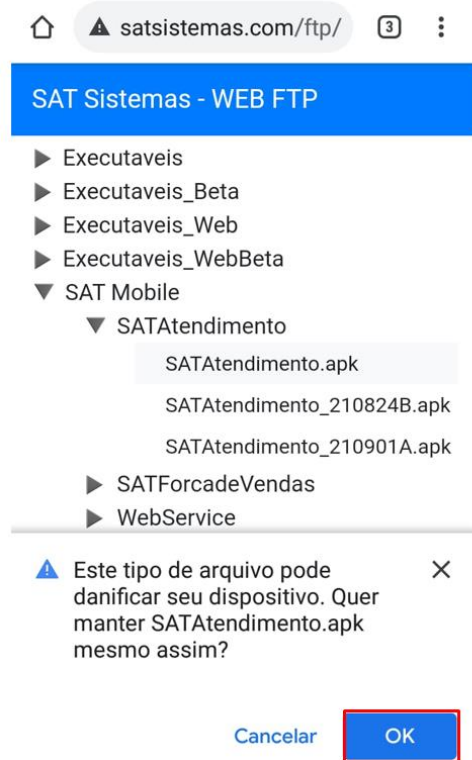

🏠 satsistemas.com/ftp/ 3

**SAT Sistemas - WEB FTP**

- ▶ Executaveis
- ▶ Executaveis\_Beta
- ▶ Executaveis\_Web
- ▶ Executaveis\_WebBeta
- ▼ SAT Mobile
  - ▼ SATAtendimento
    - SATAtendimento.apk
    - SATAtendimento\_210824B.apk
    - SATAtendimento\_210901A.apk
  - ▶ SATForcadeVendas
  - ▶ Webservice

⚠ Este tipo de arquivo pode danificar seu dispositivo. Quer manter SATAtendimento.apk mesmo assim? ✕

Cancelar **OK**

Após o download clique em **Abrir** para iniciar a instalação.

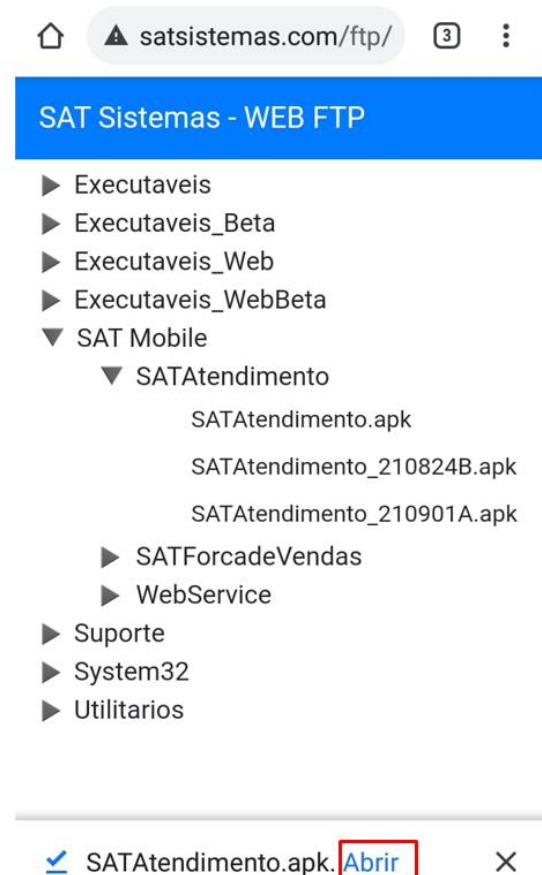

🏠 satsistemas.com/ftp/ 3

**SAT Sistemas - WEB FTP**

- ▶ Executaveis
- ▶ Executaveis\_Beta
- ▶ Executaveis\_Web
- ▶ Executaveis\_WebBeta
- ▼ SAT Mobile
  - ▼ SATAtendimento
    - SATAtendimento.apk
    - SATAtendimento\_210824B.apk
    - SATAtendimento\_210901A.apk
  - ▶ SATForcadeVendas
  - ▶ Webservice
- ▶ Suporte
- ▶ System32
- ▶ Utilitarios

---

✓ SATAtendimento.apk **Abrir** ✕

Clique e **Instalar** para iniciar a instalação.

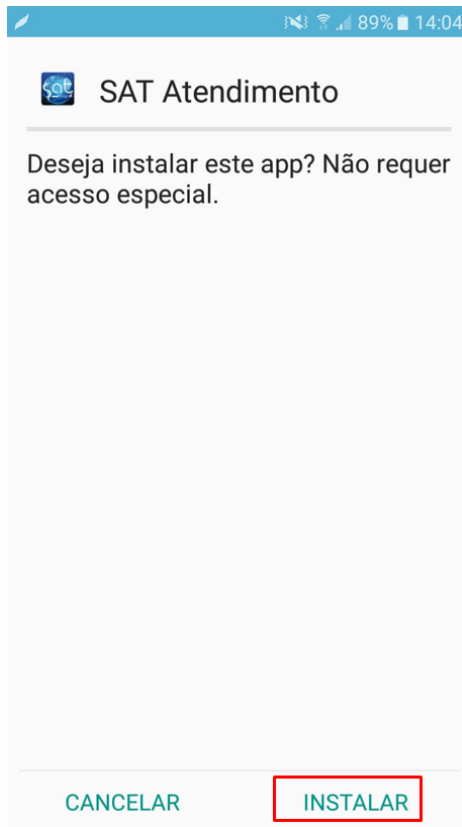

Após a instalação clique em **Abrir**.

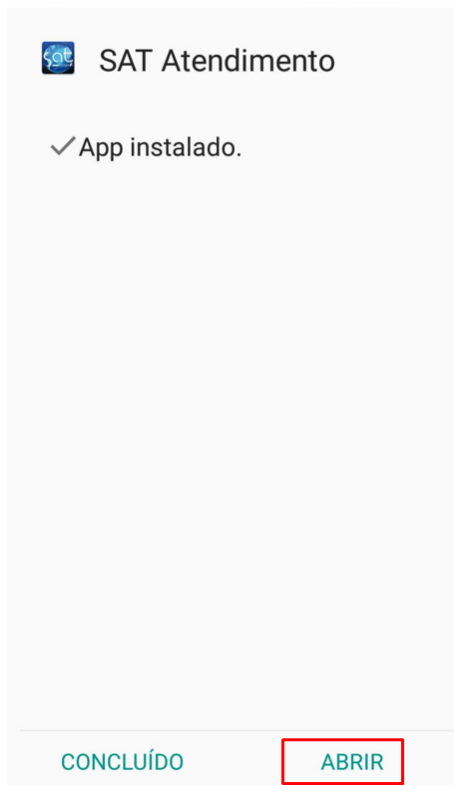

## II – CONFIGURANDO O ACESSO

Ao abrir o aplicativo vamos clicar na opção **Configuração**.

Na tela de configuração vamos inserir as informações.

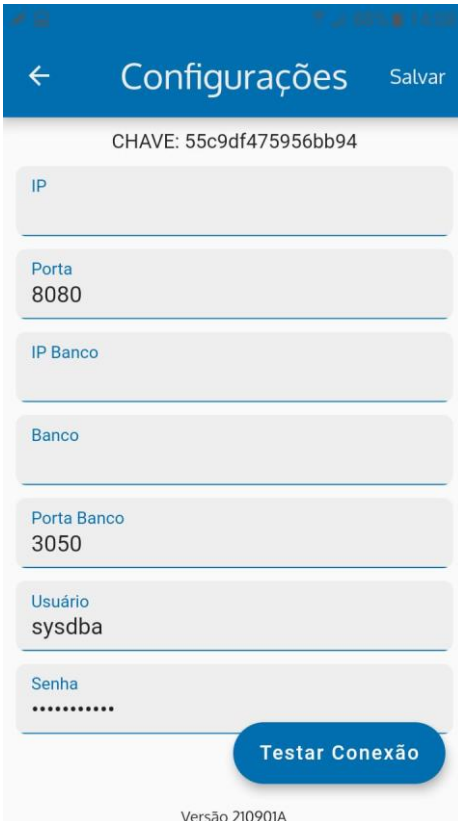

**Chave:** Código de ativação do aplicativo no SAT

**IP:** Endereço de conexão com o Webservice

**Porta:** Porta de comunicação do Webservice

**IP Banco:** Endereço de conexão com o banco de dados (Caso o Webservice esteja em um lugar diferente do banco de dados)

**Banco:** Caminho do banco de dados

**Porta:** Porta de comunicação com o banco de dados

**Usuário:** Usuário do banco de dados

**Senha:** Senha do usuário do banco de dados

Após inserir as informações, clique em **Testar Conexão** para validar as informações, se as informações estiverem corretas será exibida a mensagem **Conectado**. Feito isso podemos clicar em **Salvar**.

Dados de acesso para base de teste SAT

**IP:** 200.140.124.225

**Porta:** 8080

**Banco:** C:\SAT Sistemas\SAT Teste Mercados\teste.fdb

**Porta:** Porta de comunicação com o banco de dados

**Usuário:** SYSDBA

**Senha:** 540259power

Informe a matrícula a senha e clique em login para acessar o sistema.

Login para base de teste SAT:

**Matricula:** 0003

**Senha:** 1234

## 2. Configurando o SAT

### I – CONFIGURANDO AS MESAS

Acesse o menu cadastro **Parâmetros do Sistema**.

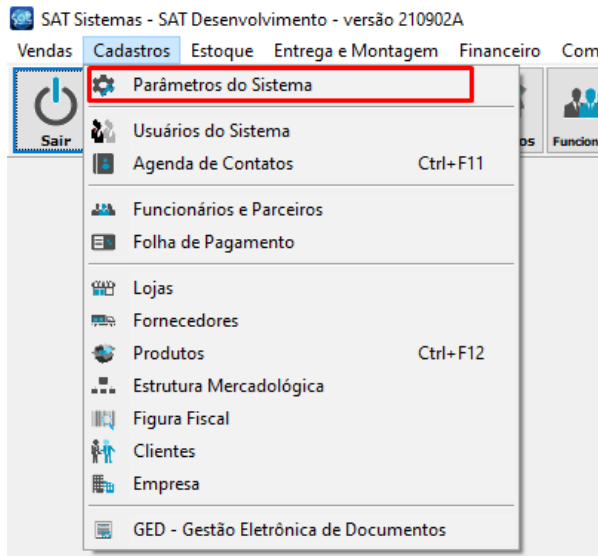

Na tela de **Parâmetros do Sistema**, acesse a aba **Ocupação**. Selecione o Tipo de Controle: **Mesas**. Insira a **Quantidade de Mesas** e a **Comissão do Garçom**.

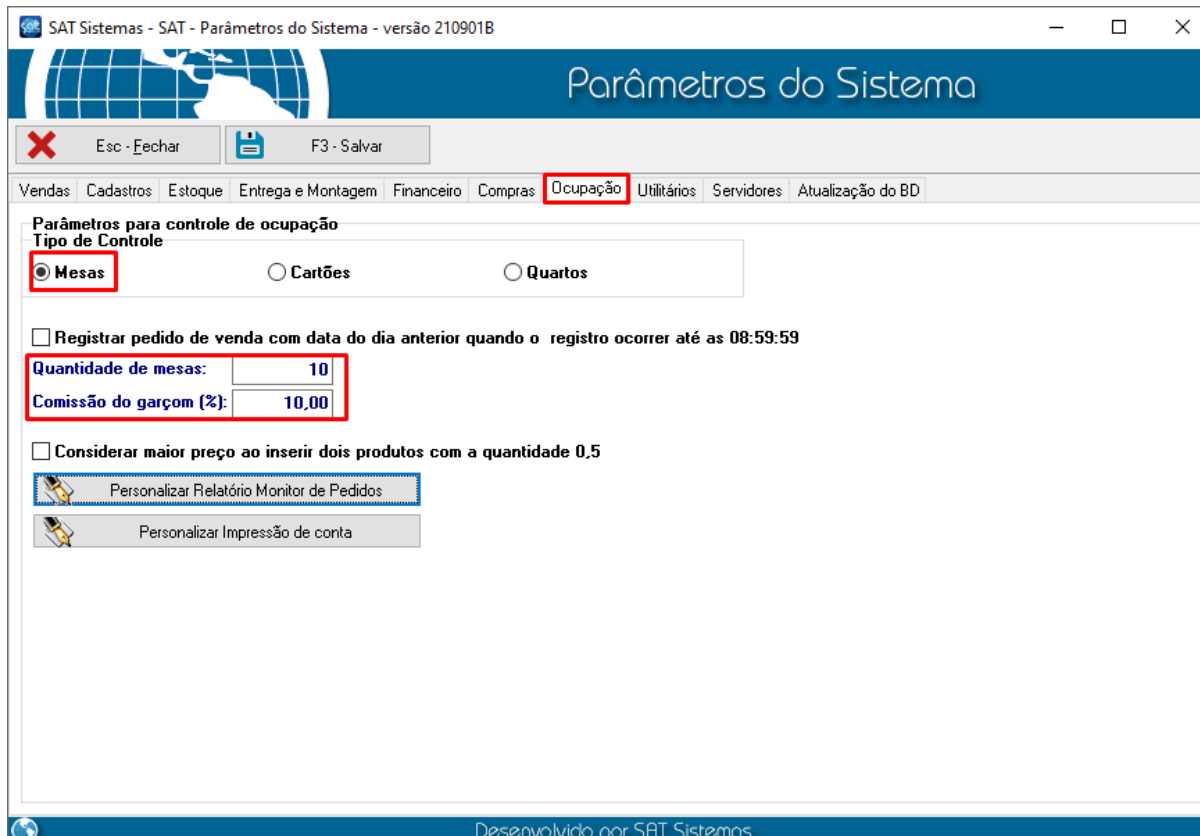

## II – VINCULANDO O APLICATIVO A LOJA

Acesse o menu Cadastro, Lojas

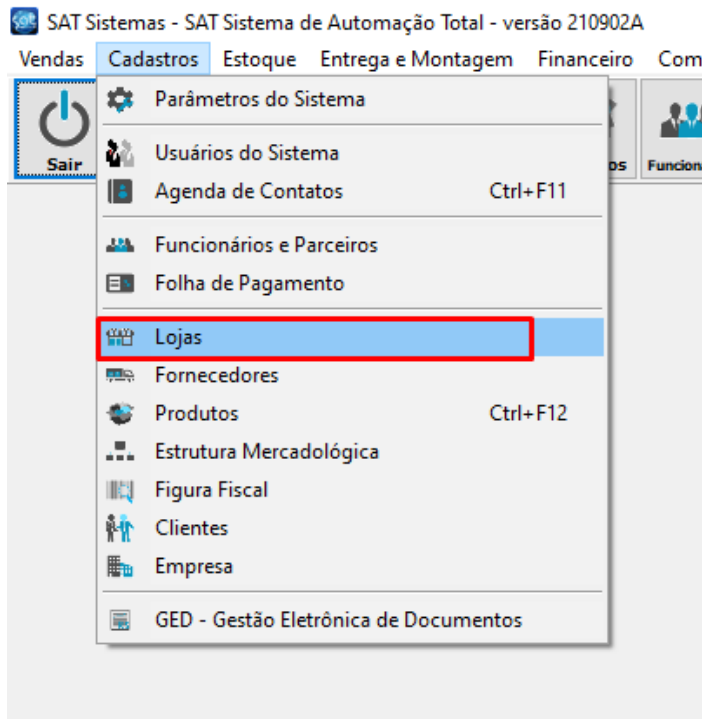

Na tela de **Lojas** selecione a loja que vai fazer a comunicação com o aplicativo, acesse a aba **Comunicação**, **SAT Mobile que pode Enviar e Receber Dados**. Clique no botão **Editar** e depois clique em **Inserir**.

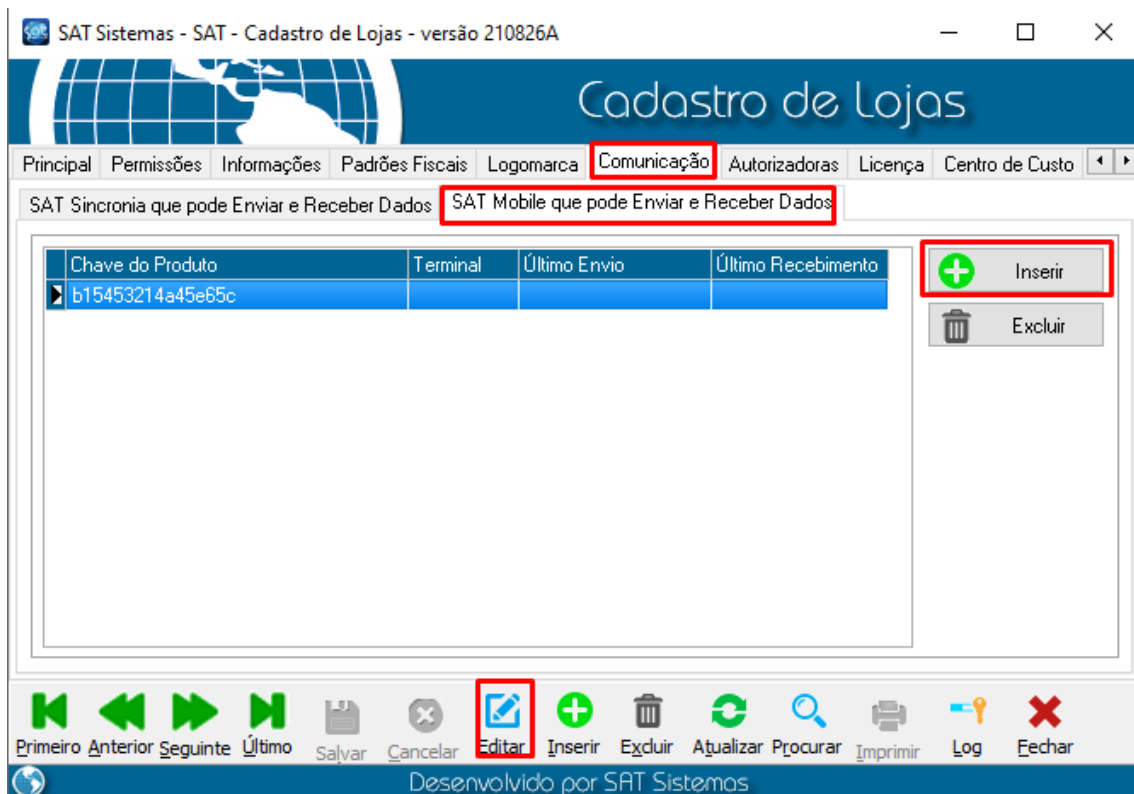

Insira a chave se encontra nas configurações do aplicativo e clique em **OK**.

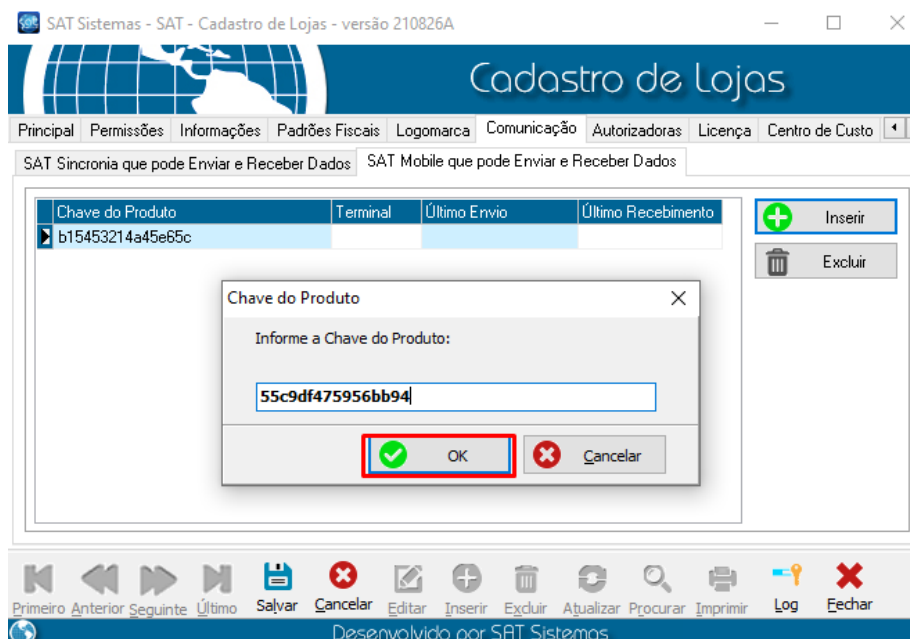

Informe o número do terminal (Tem que ser diferente de 0) e clique em **OK**.

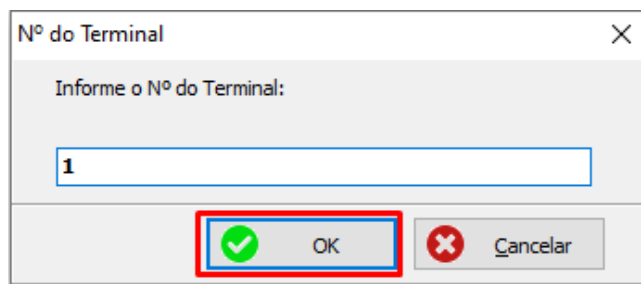

Após inserir as chaves clique em **Salvar**.

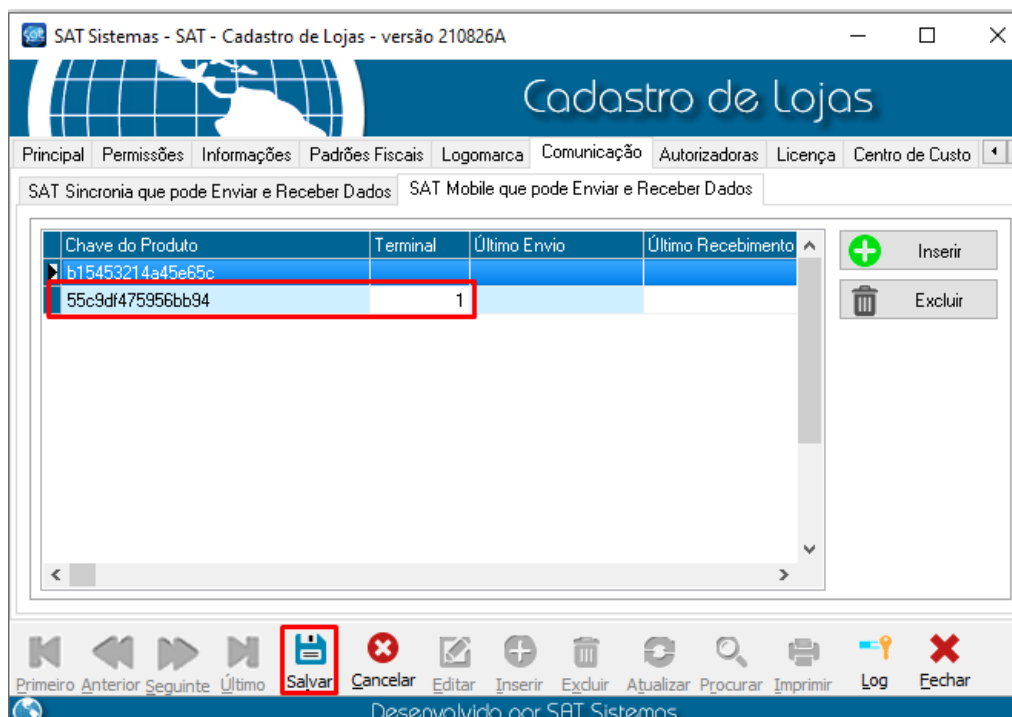

### III – CONFIGURANDO O GARÇOM

Com o funcionário já cadastrado, acesse o menu **Cadastro, Usuários do Sistema**.

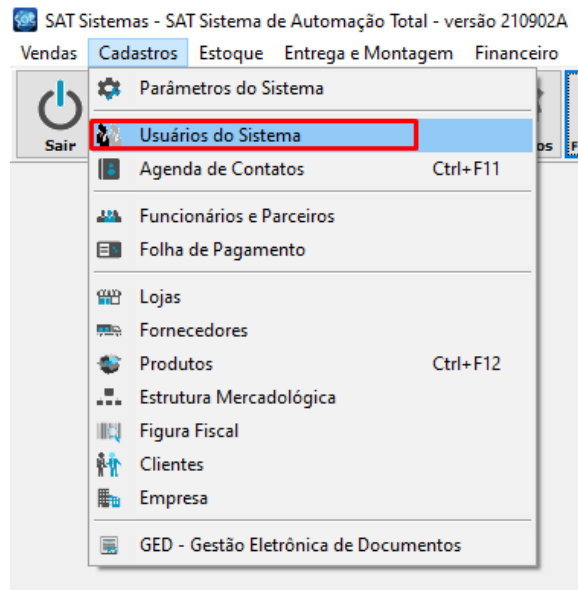

Selecione o usuário que vai ficar vinculado ao funcionário e acesse a aba **Cadastros, Funcionários** e clique em **Editar**.

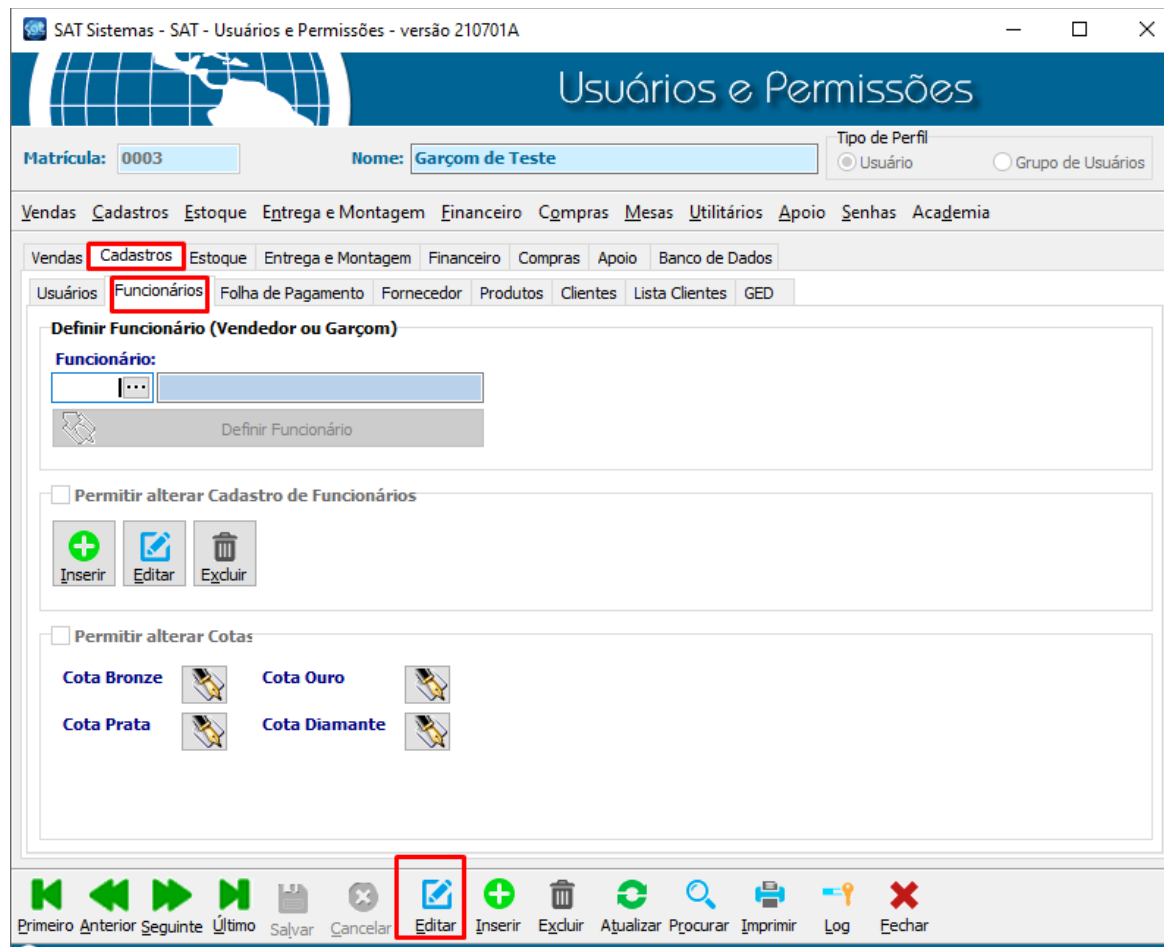

Clique nos três pontos conforme imagem abaixo.

Usuários **Funcionários** Folha de Pagamento Fornecedor Pro

**Definir Funcionário (Vendedor ou Garçom)**

**Funcionário:**

...

 Definir Funcionário

Selecione o funcionário e clique em **OK**.

Lista Funcionários, Terceirizados e Associados

Matrícula  Exibir

CPF/CNPJ  Registro  Convênio

N. Fantasia  Saiu Empresa  Loja

Nome/Razão  Função  Setor

Cidade  Ordem  Estado

Pesquisa completa no texto

F2 - Procurar

Matrícula	Loja	CPF/CNPJ	Nome/Razão Social	Nome Fantasia	Endereço
003	001	75465493100	Garçom De Teste	Garçom De Teste	

Imprimir Texto Imprimir Gráfico Copiar e-mail's Todos **OK** Cancelar Qde 1

Clique em Definir Funcionário para atribuir o login do usuário ao Funcionário

**Definir Funcionário (Vendedor ou Garçom)**

**Funcionário:**

...

 Definir Funcionário

## 3. Utilizando o Aplicativo

### I – REALIZANDO UMA VENDA

Acesse o sistema utilizando a matrícula e a senha.

Ao acessar o aplicativo vai abrir a tela com as mesas disponíveis, selecione uma mesa.

Clique em **Abrir Mesa**.

← Mesa 02

Esta mesa está liberada,  
deseja reservar?

Abrir Mesa

Reservar

Insira o **Nome** do cliente, o **CPF/CNPJ**(Opcional) e clique em **Inserir**.

← Inserir Cliente

Nome

CPF/CNPJ

+ Inserir

Nessa nova tela, clique em **Inserir Produtos**.

← Mesa 02

edgar

Garçom Maria Natalia Gonzal

Mesa vazia

Fechar Mesa

Valor Total  
R\$ 0,00  
Serviços 10%  
R\$ 0,00

CPF/CNPJ

+ Inserir Produtos

Selecione o produto que deseja inserir e

← Inserir Produto

Todos Grupo Padrão Queijos

47 Caldo De Cana - 300ml R\$ 2,00

48 Caldo De Cana - 500ml R\$ 3,00

49 Caldo De Cana -1 Litro R\$ 5,00

50 Suco Natural De Laran... R\$ 5,00

51 Suco Natural De Laranj... R\$ 7,00

52 Combo 1 - Pouca Fome R\$ 7,00

53 Combo 2- Pouca Fome R\$ 13,00

54 Combo 3- Pouca Fome R\$ 19,00

55 Empada R\$ 1,00

56 Enroladinho De Franço R\$ 4,00

+ Escolhe Produto

Nessa nova tela que vai se abrir, podemos inserir a quantidade do produto selecionado, qual é o cliente desse produto e uma observação do produto. Após inserir as informações vamos clicar em **Inserir Produto**.

← Inserir Produto  
Mesa 02

0076 - Fifé De Carne  
Lorem ipsum dolor sit amet, consectetur adipiscing elit.  
1242 em estoque R\$ 14,00

Quantidade  1

Cliente

Observação

Garçom Maria Natalia Gonzal

Após inserir todo os itens, clique na seta para voltar conforme imagem abaixo.

← Inserir Produto 🔍

Todos Grupo Padrão Queijos

- 47 Caldo De Cana - 300ml R\$ 2,00
- 48 Caldo De Cana - 500ml R\$ 3,00
- 49 Caldo De Cana -1 Litro R\$ 5,00
- 50 Suco Natural De Laran... R\$ 5,00
- 51 Suco Natural De Laranj... R\$ 7,00
- 52 Combo 1 - Pouca Fome R\$ 7,00
- 53 Combo 2- Pouca Fome R\$ 13,00
- 54 Combo 3- Pouca Fome R\$ 19,00
- 55 Empada R\$ 4,00
- 56 Enroladinho De Franço R\$ 4,00

Vai abrir a tela para confirmar os itens, caso deseje inserir mais algum produto basta clicar no botão **Inserir Produtos** e adicionar novos itens caso esteja tudo certo basta clicar em **Confirmar** para confirmar os produtos para aquela mesa.

Clique em **Sim** para confirmar o pedido.

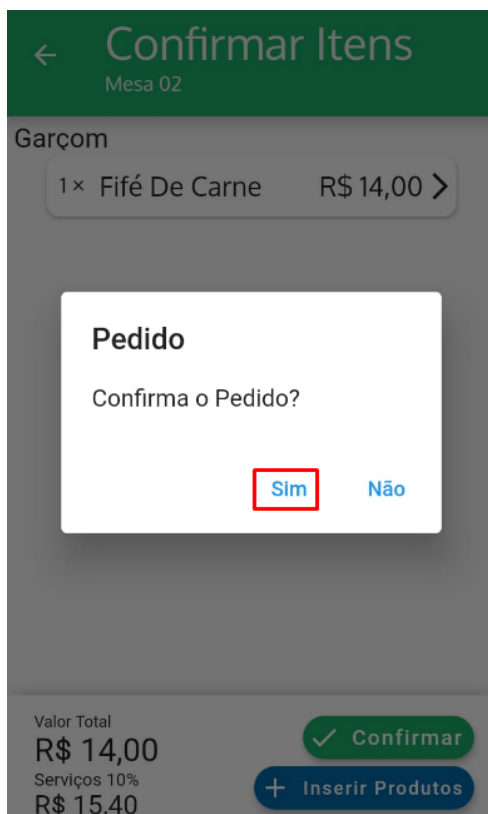

Vai mostrar a tela com as informações dos produtos e o pedido já vai estar disponível para finalização no SAT.

## II – RESERVANDO UMA MESA

Selecione a mesa que deseja reservar de um clique nela.

Clique em Reservar

← Mesa 02

Esta mesa está liberada,  
deseja reservar?

Abrir Mesa

Reservar

Insira o **Nome** do cliente, o **CPF/CNPJ**(Opcional) e clique em **Inserir**.

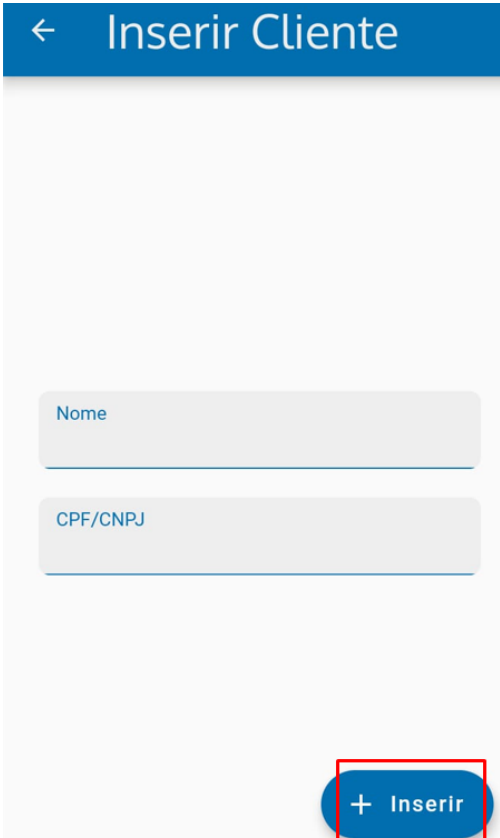

← Inserir Cliente

Nome

CPF/CNPJ

+ Inserir

Após isso a mesa já está reservada e com a cor amarela. Caso deseje cancelar a reserva basta clicar em **Cancelar Reserva**.

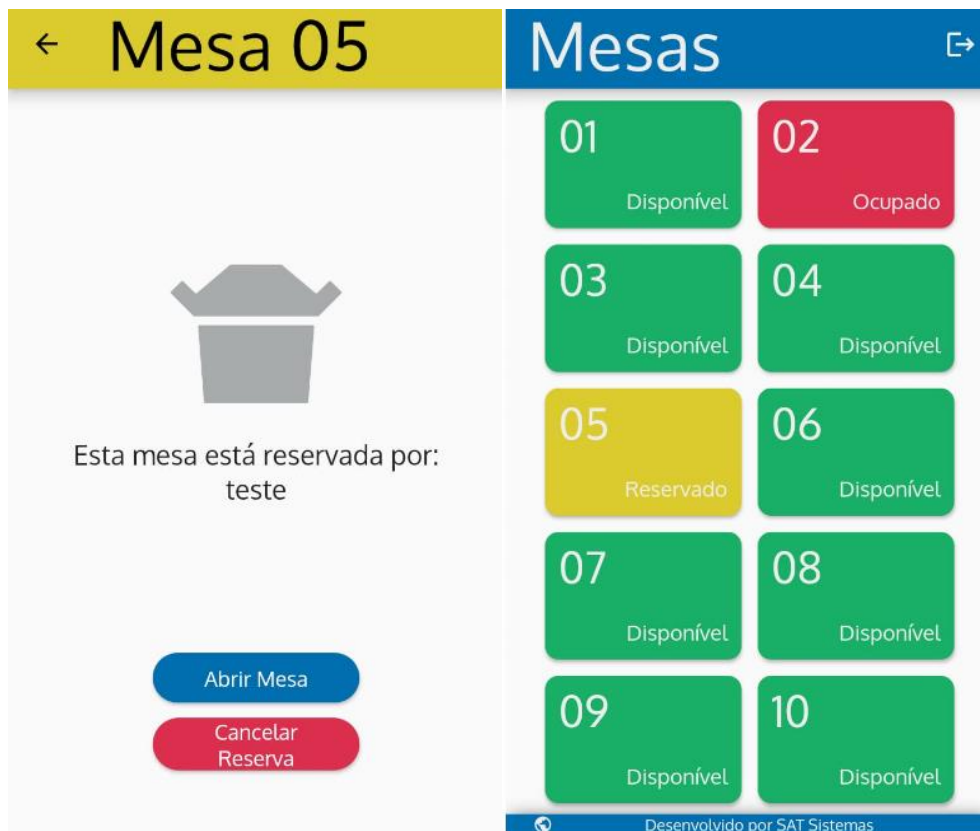

### III – TRANSFERINDO E EXCLUINDO PRODUTOS

Acesse a mesa que deseja transferir e clique em cima do produto que vai ser transferido.

Clique em **Transferir**.

← #001 Fife De Carne  
Mesa 02

Produto

Código	Nome	Valor Unitário
0076	Fife De Carne	R\$ 14,00

Pedido

Garçom

Cliente  
Consumidor

Quantidade	Valor Total	Hora
x001	R\$ 14,00	09:39

Observação  
Nenhuma observação.

Clique em **Sim** para mover o item.

← #001 Fife De Carne  
Mesa 02

Produto

Código	Nome	Valor Unitário
0076	Fife De Carne	R\$ 14,00

Mover item

Mover item atual para outra mesa?

Observação  
Nenhuma observação.

Selecione a mesa que deseja transferir o item (Só as mesas que estiverem abertas vão aparecer na lista).

Pronto o item já foi transferido para a nova mesa.

Para excluir o produto, de um clique no produto que deseja excluir.

← **Mesa 01** ≡  
edgar

Garçom

01 Fife De Carne R\$ 14,00 >

Valor Total  
**R\$ 14,00**  
Serviços 10%  
**R\$ 15,40**

CPF/CNPJ

+ Inserir Produtos

Clique em **Excluir**.

← **#001 Fife De Carne**  
Mesa 02

**Produto**

Código	Nome	Valor Unitário
0076	Fife De Carne	R\$ 14,00

**Pedido**

Garçom

Cliente  
**Consumidor**

Quantidade	Valor Total	Hora
x001	R\$ 14,00	09:39

Observação  
Nenhuma observação.

**Excluir**

**Transferir**

Clique em **Sim** para confirmar a exclusão do produto.

## 4. Consultando os Pedidos no SAT

### I – CONSULTANDO OS PEDIDOS

Dentro do SAT acesse o menu **Vendas** e clique em **Pedido de Orçamento/Venda**.

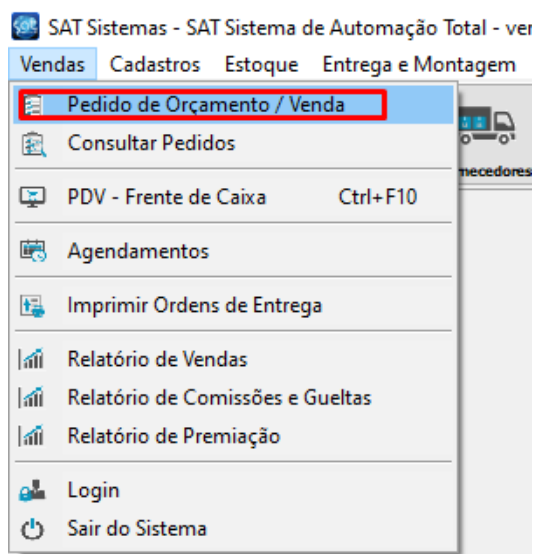

Na tela de Pedido clique em **F2-Consultar Pedidos**.

SAT Sistemas - SAT - Pedido de Orçamento / Venda - versão 210901A

Pedido de Venda

Esc - Fechar **F2 - Consultar Pedidos** F3 - Novo Pedido F5 - Salvar F4 - Salvar e Imprimir e Novo Via

Data: 06/09/21 Pedido: 00048 Vendedor: 021 Vitor Breno Da Silva Tipo: 1 - Orçamento

1 - Produtos / Serviços 2 - Cliente 5 - Entrega e Montagem 6 - Informações 7 - Observações 8 - Condições 9 - Históricos 12 - Outras Opções 13 - Impressões 14 - Banco de Dados

- Digite os Produtos e Serviços do Pedido

Item	Código	Código de Barras	Tamanho	Qtd	Unidade	Descrição do Produto	Valor Unit	Total R\$	CFOP	NF-e	Vendedor	IPI	Markup	Descrição Detalhada	Descrição Fiscal	Loja Entr.	Entregar?	Nº Entrega	Data Entr.	Entregue	
Pressione Ctrl+Enter para Lista ou Ctrl+Delete para excluir																					

Selecione o pedido e clique em **OK**.

Listar Pedidos

Listar Pedidos Listar Ordens de Serviços Listar Agenda Técnica

Filtros principais Formas de Pgto Fiscal Exibições

Período 06/09/21 a 06/09/21 Loja 001 Sat Sistemas Tipo Todos

Pedido Todos Vendedor Todos Recebido Todos

Vínculo Todos Caixa Todos Entrega Todos

Valor a Motorista Todos Período Todos

Terminal Associado Todos Cancelado Não Cancela

Limitar a 100 Registros Cliente Todos Status Todos

F2 - Consultar Receber Abrir Gaveta Alterar Status

Data	Pedido	Código	Cliente	Loja	Vendedor	Tipo	Total	Vínculo	Cancelado	NFC-e	NF-
06/09/21	00047	00032	edgar	001	Teste	O					
06/09/21	00046	00031	teste	001	Teste	O					
06/09/21	00045	00030	edgarr	001	Teste	O	14,00				

Imprimir Imprimir **OK** Cancelar Qde: 3 Total: R\$ 14,00

As informações do pedido vão aparecer caso queira visualizar a mesa desse pedido basta clicar em **6-Informações**.

SAT Sistemas - SAT - Pedido de Orçamento / Venda - versão 210901A

Pedido

Esc - Fechar F2 - Consultar Pedidos F3 - Novo Pedido F5 - Salvar F4 - Salvar e Imprimir e Novo Via

Data: 06/09/21 Pedido: 00045 Vendedor: 021 Teste Tipo: 1 - Orçamento

1 - Produtos / Serviços 2 - Cliente 5 - Entrega e Montagem **6 - Informações** 7 - Observações 8 - Condições 9 - Históricos 11 - Tintométrico 12 - Outras Opções 13 - Impressões 14 - Banco de Dados

— Digite os Produtos e Serviços do Pedido

Item	Código	Código de Barras	Tamanho	Qtde	Unidade	Descrição do Produto	Valor Unit.	Total R\$	CFOP NF-e	Vendedor	IPI	Markup	Descrição Detalhada	Descrição Fiscal	Loja Entr.
1	00076			1	UNID	Fifé De Carne	14,00	14,00		21	0	-0,1%			00

O campo **Número do Pedido** é onde mostra o número da mesa.

SAT Sistemas - SAT - Pedido de Orçamento / Venda - versão 210901A

Esc - Fechar F2 - Consultar Pedidos F3 - Novo Pedido F5 - Salvar

Data: 06/09/21 Pedido: 00045 Vendedor: 021 Teste TI

1 - Produtos / Serviços 2 - Cliente 5 - Entrega e Montagem **6 - Informações** 7 - Observações 8 - Condições 9 - Históricos

Principal Fiscais Visualizar XML

— Digite as Observações Adicionais

**Número Pedido**  **Terminal**

**Digitado**  **Compilação**  **Data do Vínculo**

**Autorizado**  **Hora Pedido**  **Número do Vínculo**

**Caixa**  **Data e Hora do Envio**

**Código de rastreio da Entrega**  **Comissão Vendedor**

Solicitar Envio do Pedido

## II – FINALIZANDO O PEDIDO

Com o pedido já consultado, clique em **Inserir Pgto.**

SAT Sistemas - SAT - Pedido de Orçamento / Venda - versão 210901A

Pedi

Esc - Echar F2 - Consultar Pedidos F3 - Novo Pedido F5 - Salvar F4 - Salvar e Imprimir e Novo Via

Data: 06/09/21 Pedido: 00045 Vendedor: 021 Teste Tipo: 1 - Orçamento

1 - Produtos / Serviços 2 - Cliente 5 - Entrega e Montagem 6 - Informações 7 - Observações 8 - Condições 9 - Históricos 11 - Tintométrico 12 - Outras Opções 13 - Impressões 14 - Banco de Dados

**- Digite os Produtos e Serviços do Pedido**

Item	Código	Código de Barras	Tamanho	Qtde	Unidade	Descrição do Produto	Valor Unit.	Total R\$	CFOP NF-e	Vendedor	IPI	Markup	Descrição Detalhada	Descrição Fiscal
1	00076			1	UNID	Filé De Carne	14,00	14,00		21	0	-0,1%		

Pressione Ctrl+Enter para Lista ou Ctrl+Delete para excluir

**- Digite a Forma de Pagamento do Pedido**

Cód Pagamento	Nome do Cliente	Valor R\$	Valor Conv	Data Vencimento	Documento	Parcelas	TEF	Autorizador	Cartão	Operação	NSU TEF	NSU Autorizadora	Autorização

Inserir Pgto Excluir Pgto TEF - Cartão Total R\$: 0,00 Total Convertido R\$: 0,00

Selecione a forma de pagamento e clique em **F3 – OK.**

Lista Formas de Pagamento

Esc - Cancelar F3 - OK

F4 - Ordem Descrição Saiu de Linha: 2 - Não Sim

Procura Seguinte

Código	Descrição	Tipo
7	A Receber	O
4	Cartão Tef	C
3	Cheque a Prazo	H
2	Cheque a Vista	H
1	Dinheiro	D
9	Pix	O
6	Pos Credito	C
5	Pos Debito	C
8	Vale Troca	V

Desenvolvido por SAT Sistemas

Insira o valor da forma de pagamento e clique em **OK**.

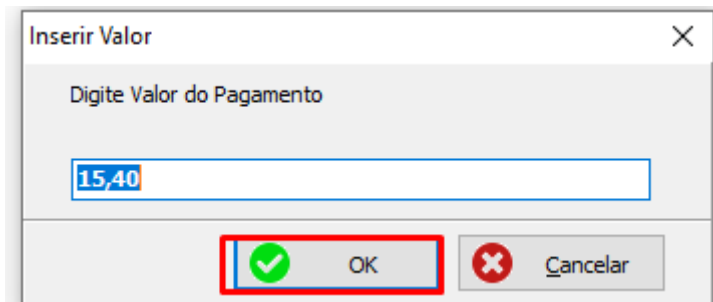

Inserir Valor

Digite Valor do Pagamento

15,40

OK Cancelar

Altere o tipo para **3 – Pedido de Venda** e Clique em **Salvar**.

SAT Sistemas - SAT - Pedido de Orçamento / Venda - versão 210901A

Esc - Fechar F2 - Consultar Pedidos F3 - Novo Pedido F5 - Salvar F4 - Salvar e Imprimir e Novo

Data: 06/09/21 Pedido: 00045 Vendedor: 021 Teste Tipo: 3 - Pedido de Venda

1 - Produtos / Serviços 2 - Cliente 5 - Entrega e Montagem 6 - Informações 7 - Observações 8 - Condições 9 - Históricos 11 - Tintometrico 12 - Outras Opções 13 - Impr

Digite os Produtos e Serviços do Pedido

Item	Código	Código de Barras	Tamanho	Qtde	Unidade	Descrição do Produto	Valor Unit.	Total R\$	CFOP NF-e	Vendedor	IPPI	Markup	Descrição Det
1	00076			1	UNID	Fifé De Carne	14,00	14,00		21	0	-0,1%	