



DOCUMENTAÇÃO

Configurando TS para Transferência de Arquivo

Terminal Service

SUMÁRIO

1. Tela de Login
 - I. Credenciais
 - II. Configurações
2. Terminal Service
 - I. Transferência de Arquivo

1. Tela de Login

I. Credenciais

Pesquise **Conexão de Área de Trabalho Remota** na barra de pesquisa do Windows

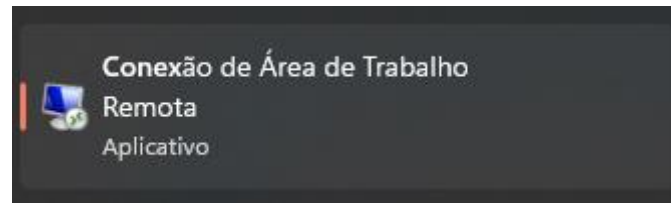

Primeiro coloque as suas credenciais **Computador** e nome de **Usuário** (não precisa fazer a conexão) e prossiga para o próximo passo.

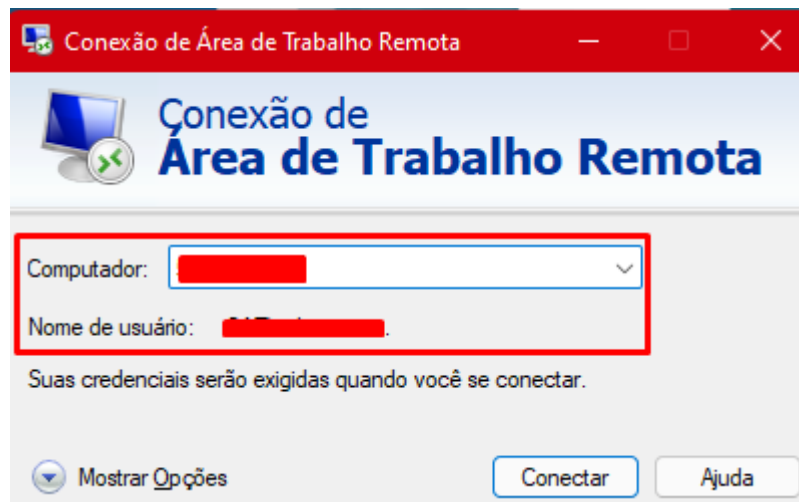

II. Configurações

Em **Área de Conexão Remota** vá em **Mostrar Opções**

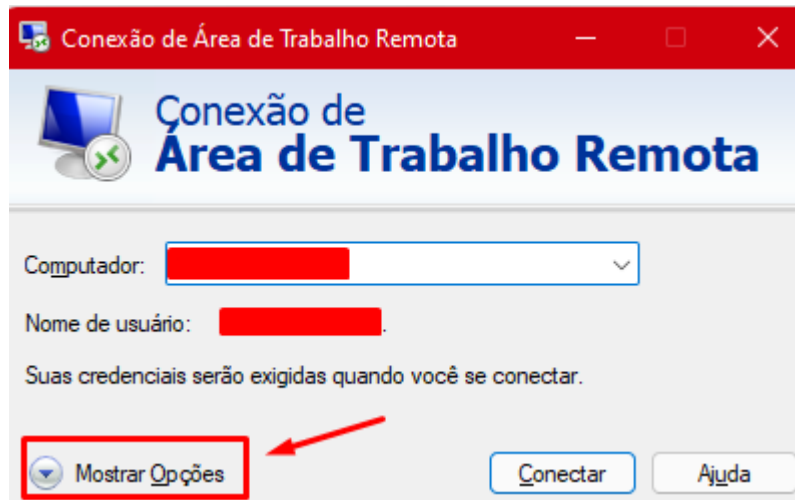

Vá em **Recursos Locais>Mais...**

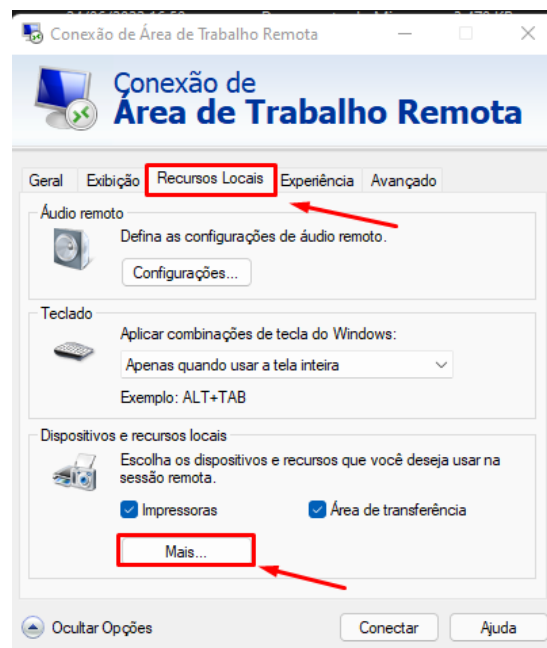

Ao chegar nessa tela terá as seguintes **Checkboxes**

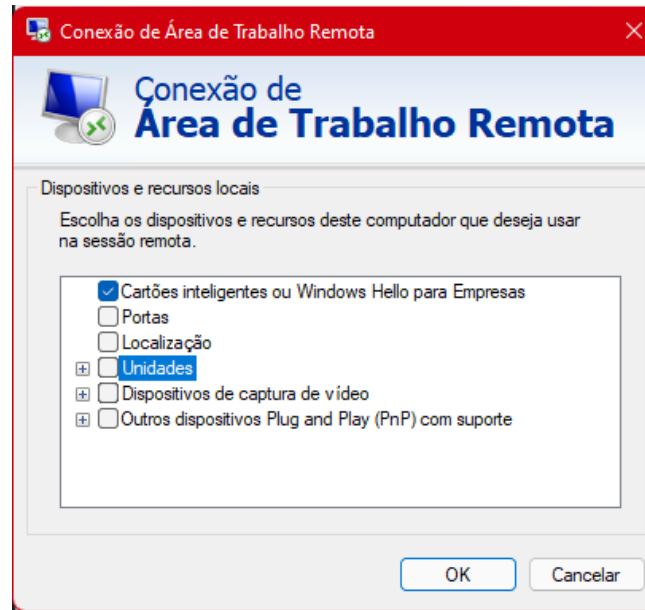

Marque a CheckBox **Unidade** e de **Ok**

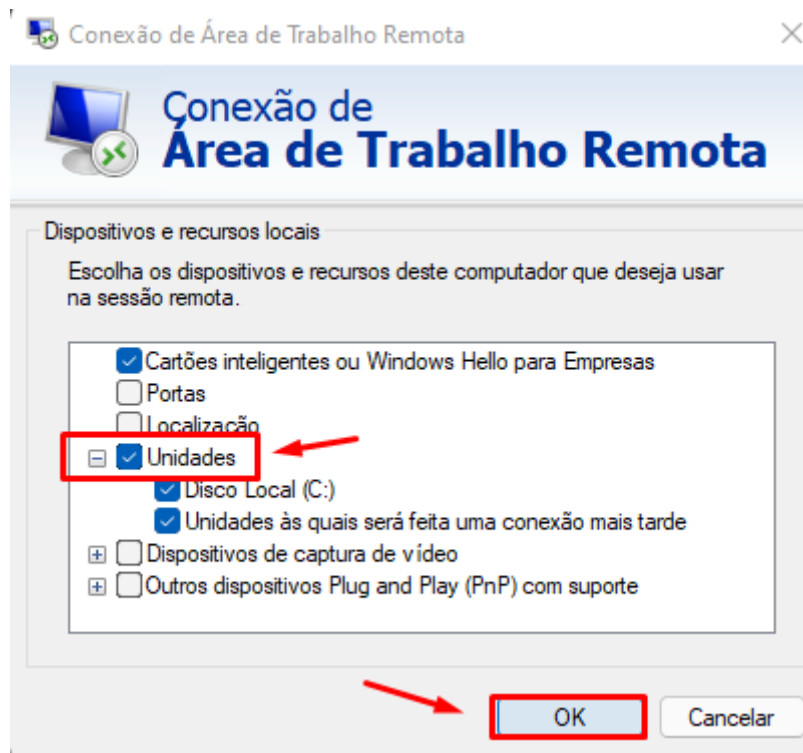

2. Terminal Service

I. Transferência de Arquivo

Agora já dentro do **Terminal Service** para realizar a transferências dos arquivos para a sua máquina faça o seguinte processo na hora da impressão

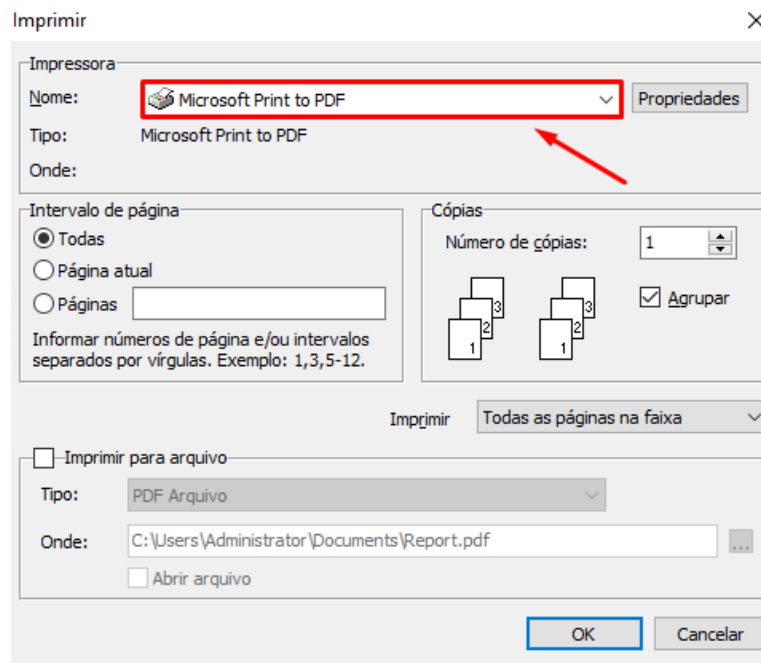
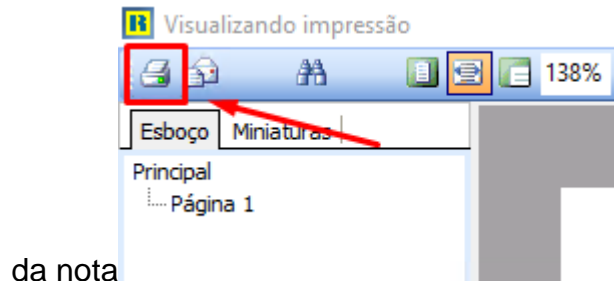

Salve o Arquivo na **área de trabalho** ou salve em alguma pasta já criada para manter mais organizado.

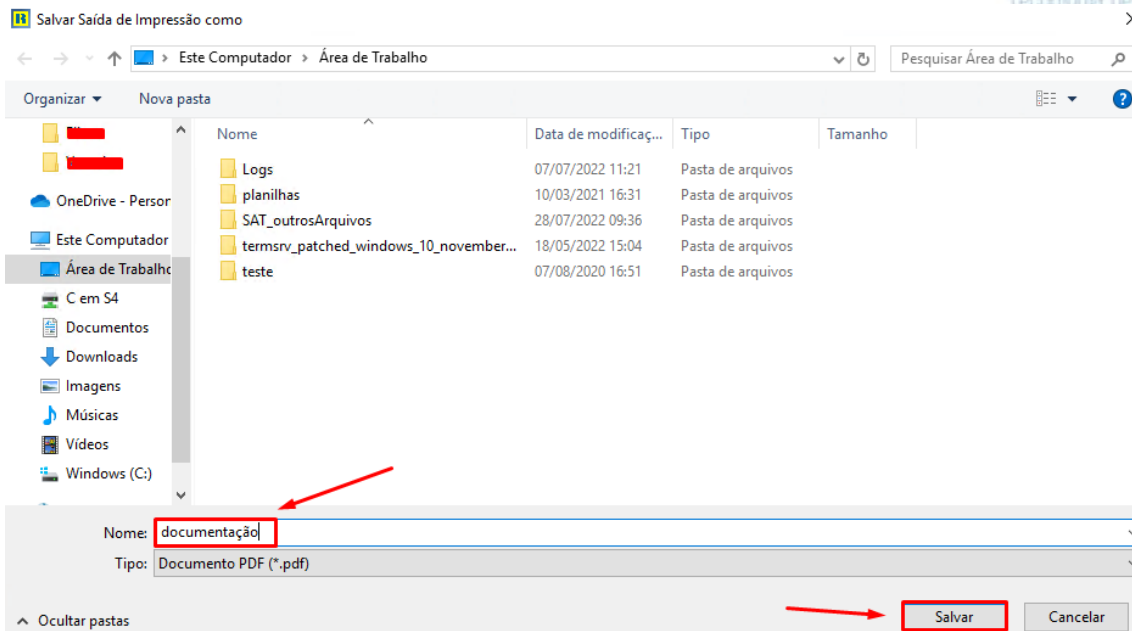

Após salvar o arquivo iremos abrir novamente a aba de impressões da mesma nota

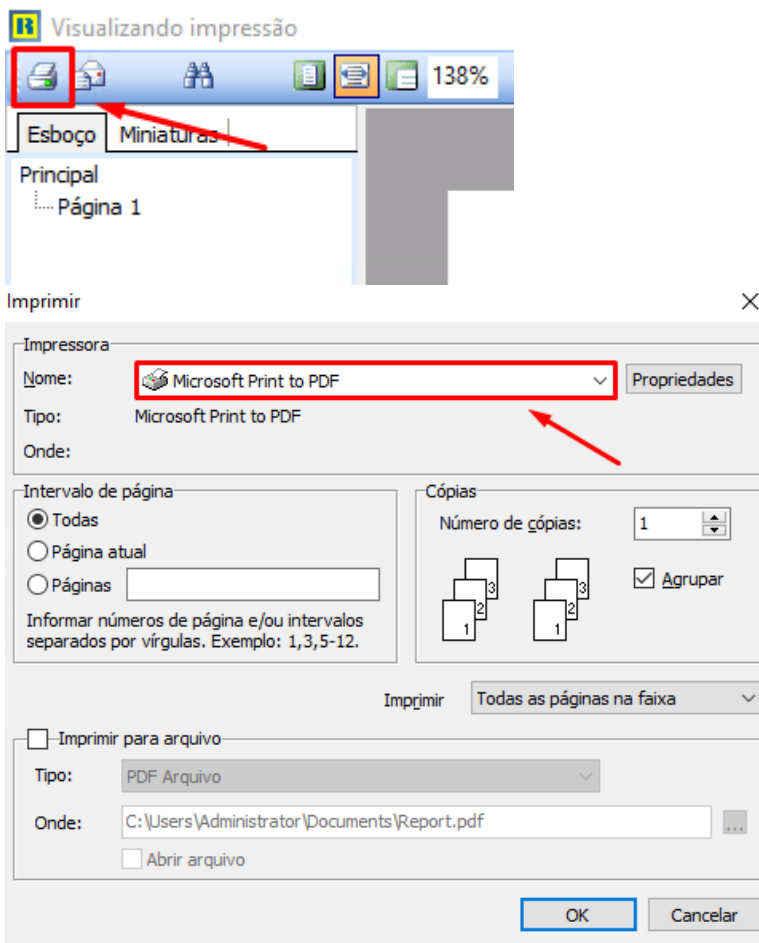

E ao abrir novamente procure o arquivo que foi salvo.

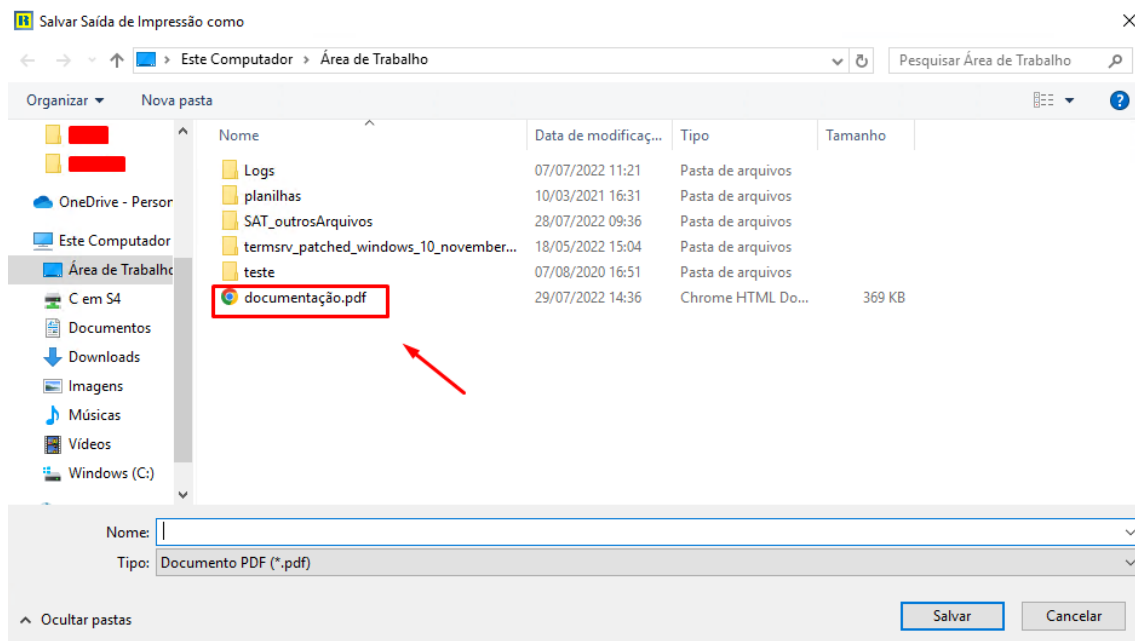

Clique com o botão direito encima do arquivo salvo e vá em **Copiar (Control + C)**

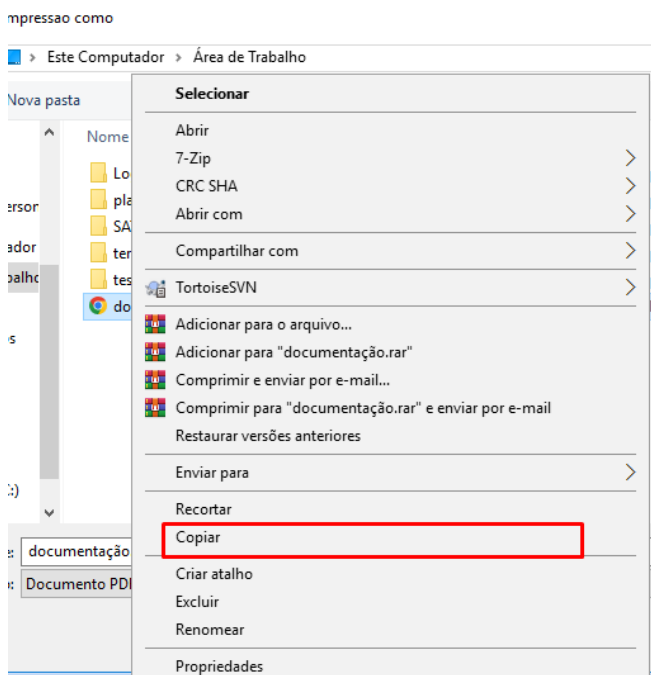

Agora dentro da sua própria área de trabalho clique em **Colar (Control + V)**

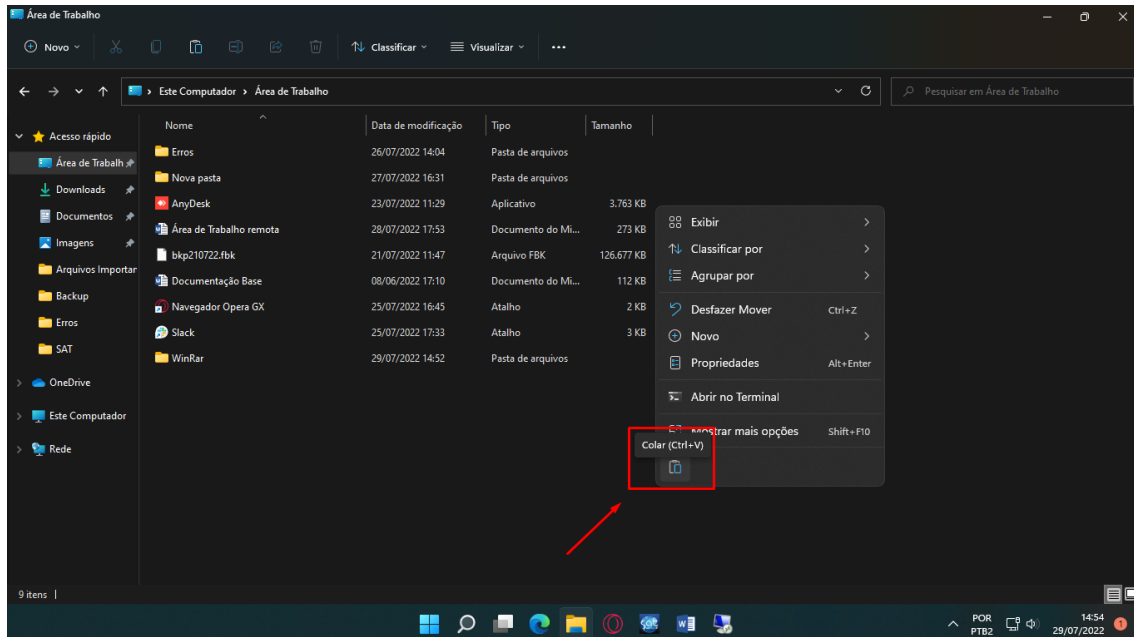

E o arquivo ficará salvo no local desejado.

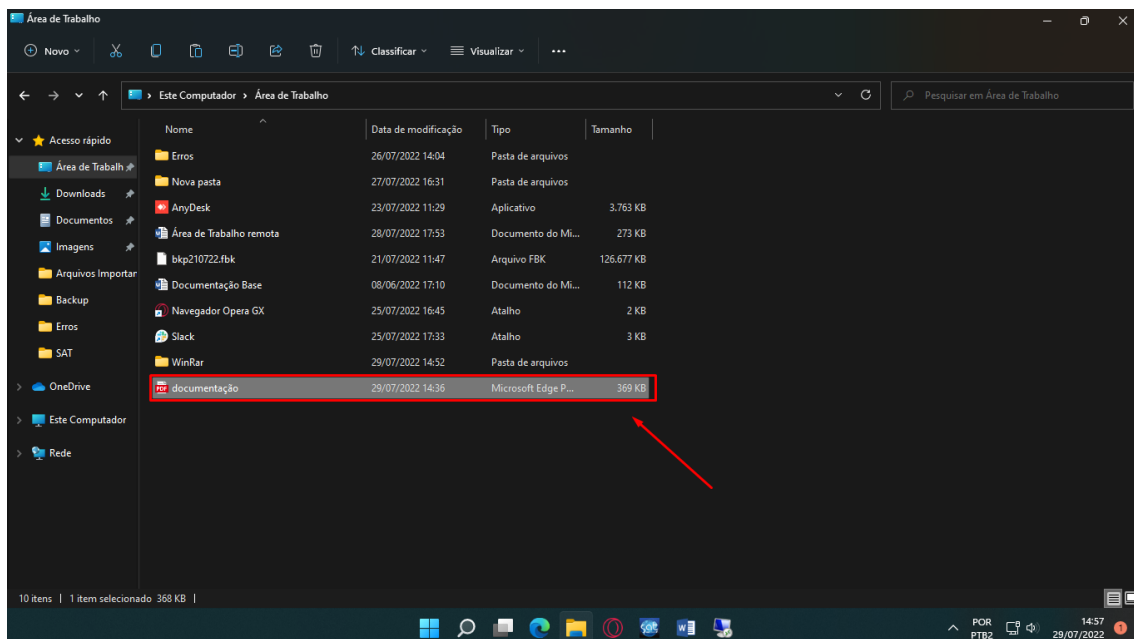

Fim