



DOCUMENTAÇÃO

Importação do XML a partir do arquivo

Importação XML para o TS

SUMÁRIO

1. Tela de Login
 - I. Credenciais
 - II. Configurações
2. Acessando o XML
 - I. Site da Fazenda
 - II. Baixando o XML
3. Terminal Server
 - I. Puxando arquivo

1.Tela de Login

I. Credenciais

Pesquise **Conexão de Área de Trabalho Remota** na barra de pesquisa do Windows

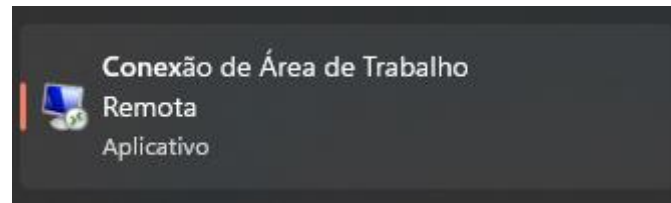

Primeiro coloque as suas credenciais **Computador** e nome de **Usuário** (não precisa fazer a conexão) e prossiga para o próximo passo.

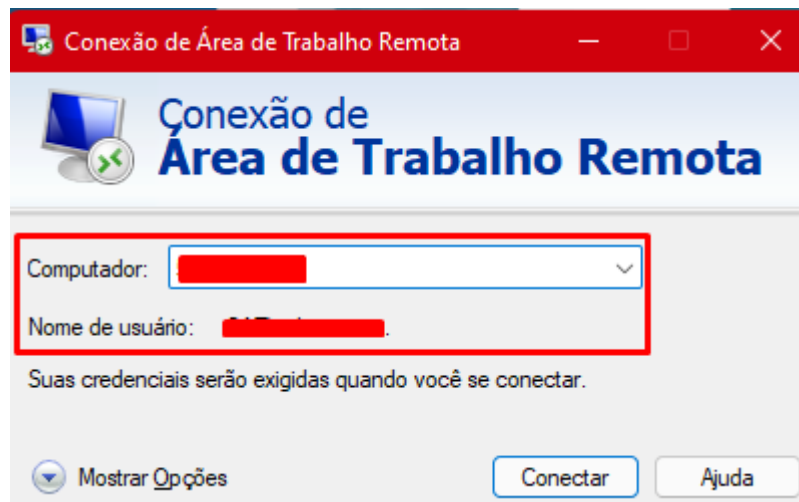

II. Configurações

Em **Área de Conexão Remota** vá em **Mostrar Opções**

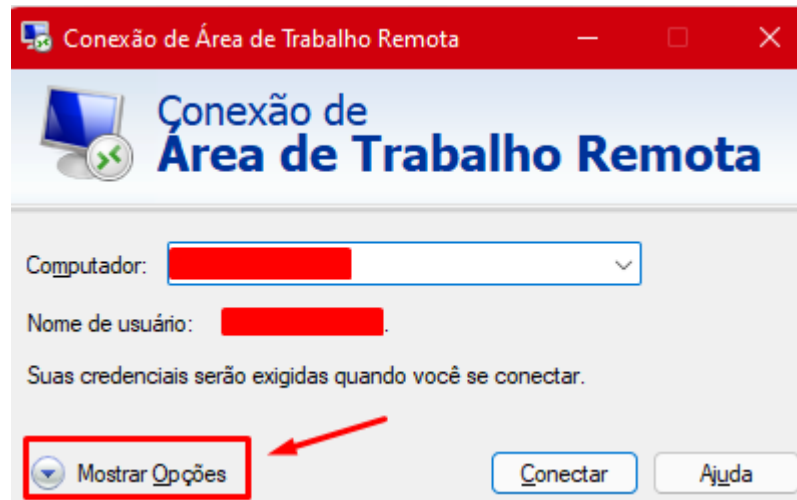

Vá em **Recursos Locais>Mais...**

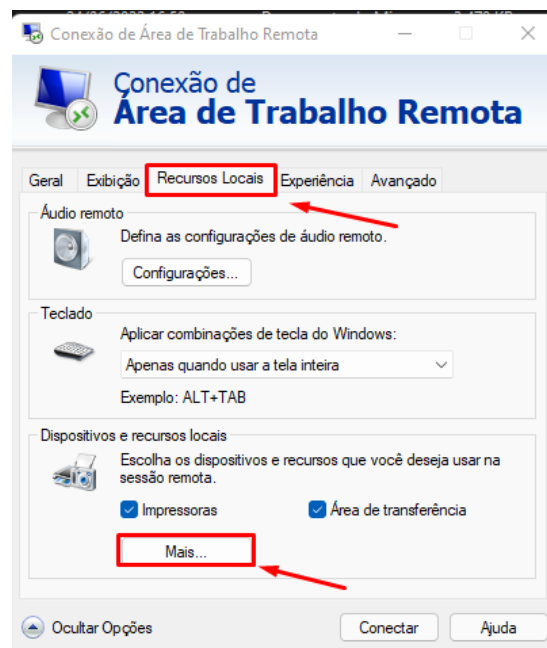

Ao chegar nessa tela terá as seguintes **Checkboxes**

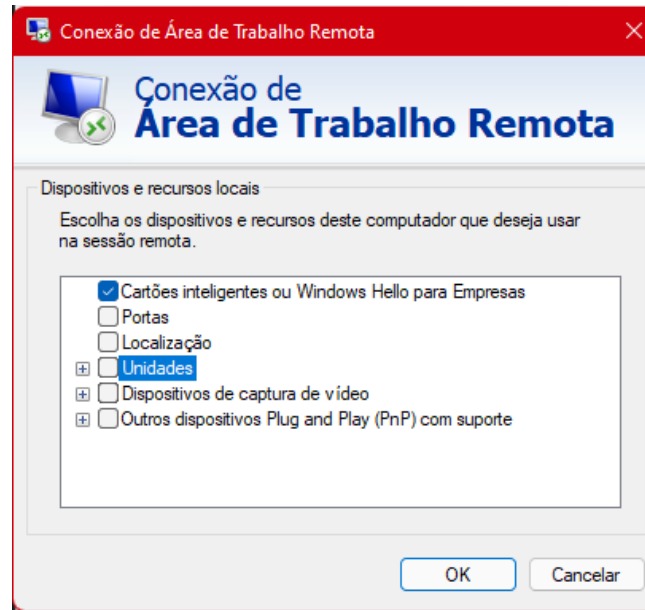

Marque a CheckBox **Unidade** e de **Ok**

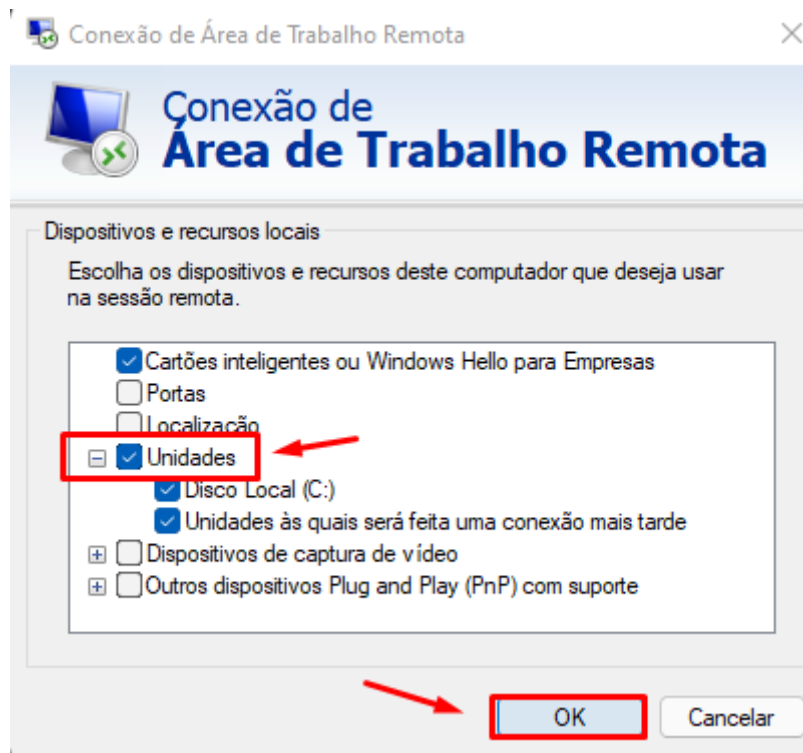

2. Acessando o XML

I. Site da Fazenda

Após a realização dos últimos processos irá acessar o Site da Fazenda.

Link:

<https://www.nfe.fazenda.gov.br/portal/consultaRecaptcha.aspx?tipoConsulta=resumo&tipoConteudo=7PhJ+gAVw2g=>



The screenshot shows the 'Consultar NF-e' page. At the top, there is a navigation bar with 'BRASIL', 'CORONAVÍRUS (COVID-19)', and various service links. The main content area features the NFe logo and a search field for the 'Chave de Acesso da NF-e'. Below the search field is a hCaptcha security check with a 'Sou humano' checkbox and a 'Continuar' button. To the right, there is a sidebar with 'Estatísticas da NF-e' (showing 33,321 billion authorized NFe and 2,193 million issuers) and a list of links like 'Área Restrita' and 'Central de Atendimento'. At the bottom, there are 'Observações' regarding the 44-digit access key and a 6-character image code.

Insira o Código XML no campo **Chave de Acesso da NF-e** e vá em **Continuar**

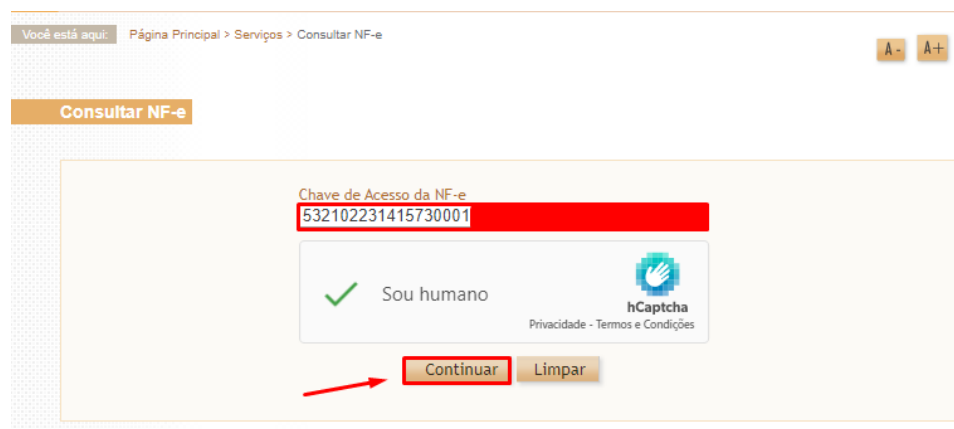

This screenshot shows the same 'Consultar NF-e' page, but with the 'Chave de Acesso da NF-e' field filled with the value '532102231415730001'. The hCaptcha checkbox is now checked with a green checkmark, and the 'Continuar' button is highlighted with a red box and a red arrow pointing to it.

II. Baixando o XML

Ao continuar irá entrar em uma tela onde estará mostrando todas as informações do XML escolhido, clique em **Download do documento**.

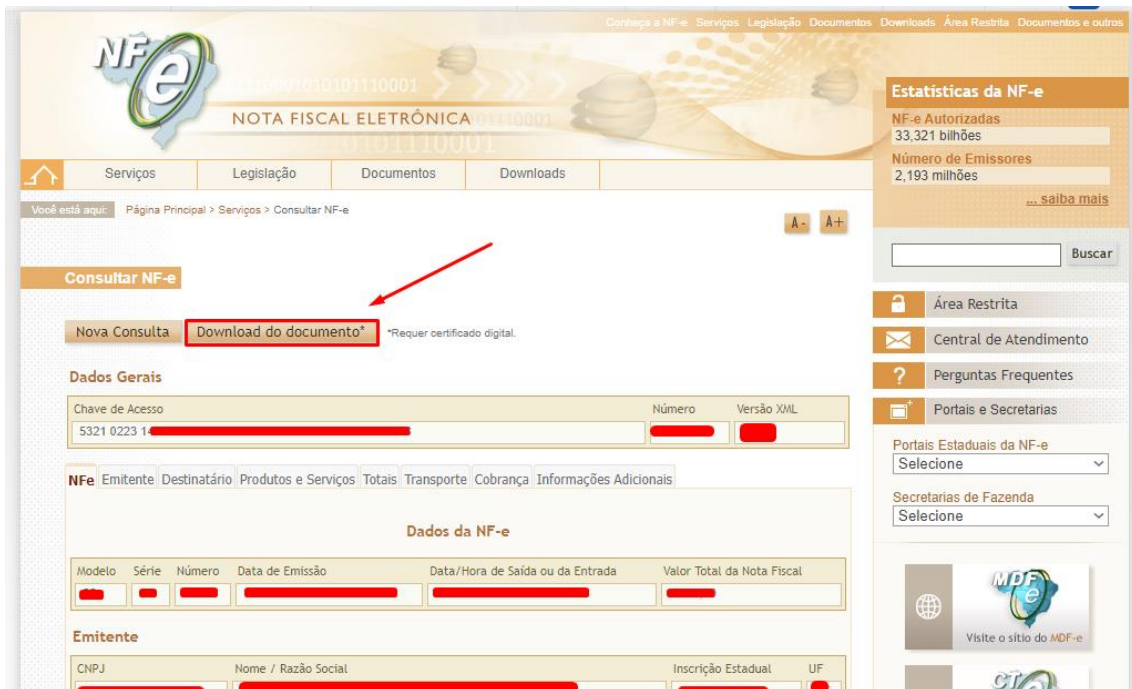

Após fazer o Download do XML Localizeo dentro do **Explorador de arquivos**. Clique com o Botão direito encima dele e vá em **Copiar (Ctrl + C)**

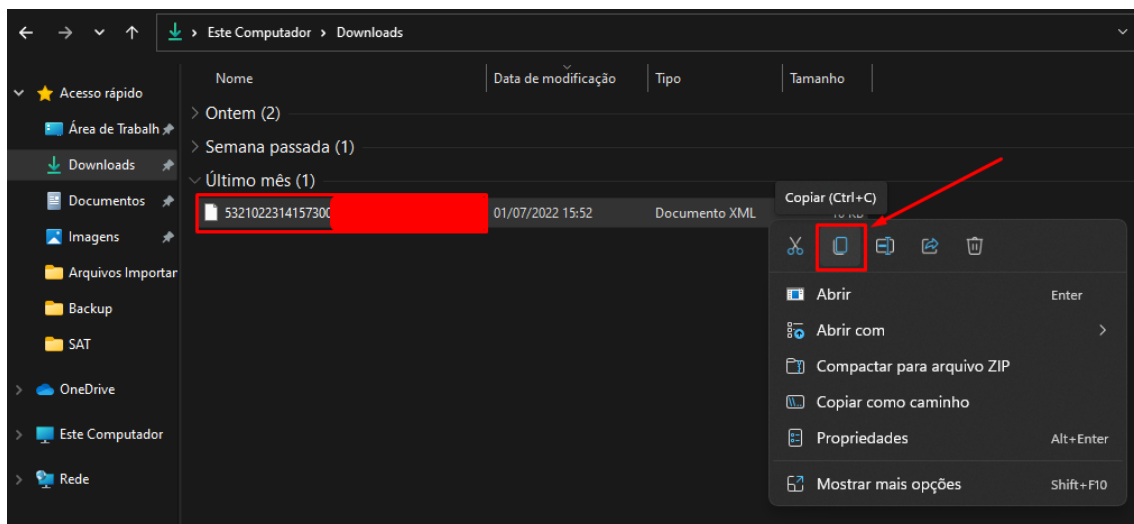

Agora vá no **Disco Local (C:)** e clique com o botão direito **Novo>Pasta**.

Ou aperte **Control + Shift + N** para criar a pasta onde será salvo os arquivos que vão ser enviados para o **TS**.

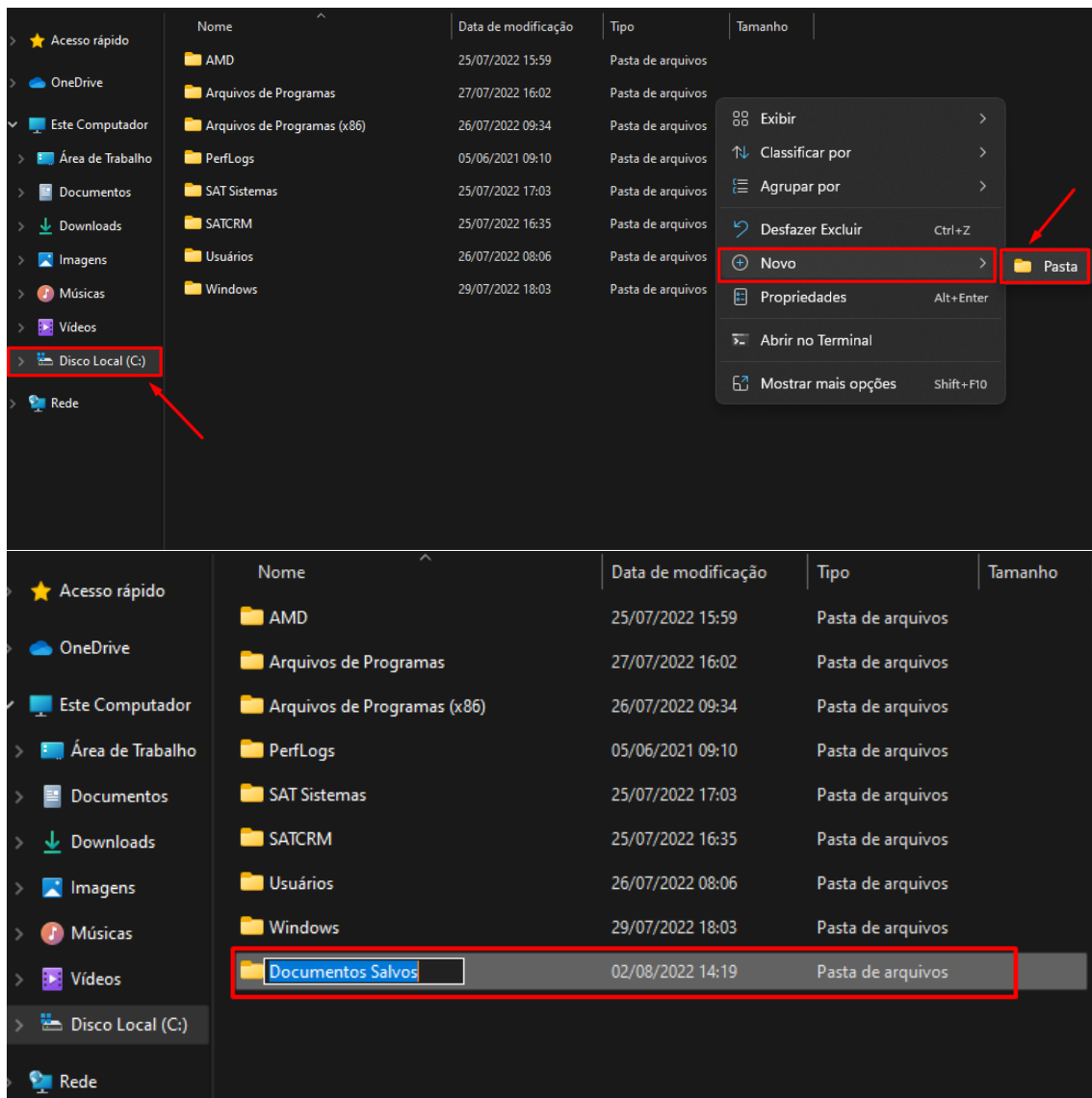

Na pasta iremos colar esse XML que foi copiado, dentro da pasta clique com o Botão direito e vá em **Colar (Ctrl + C)**

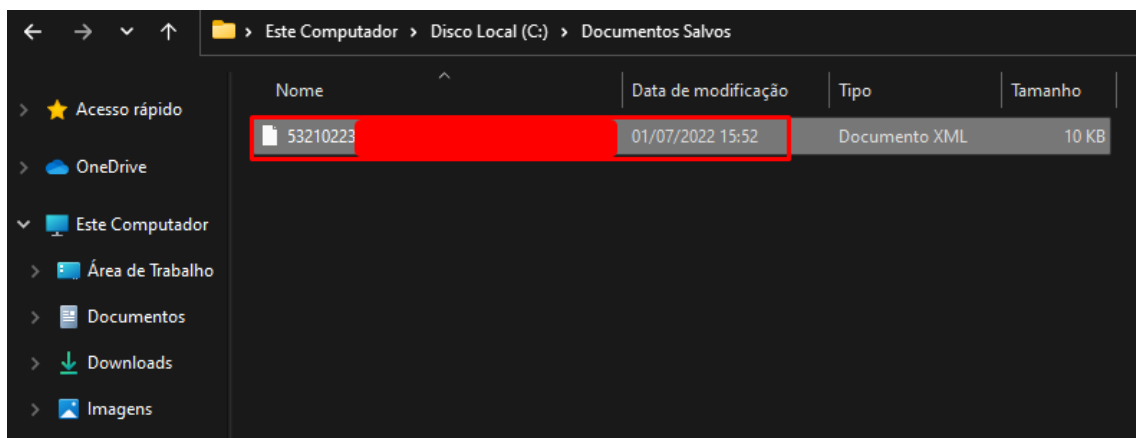
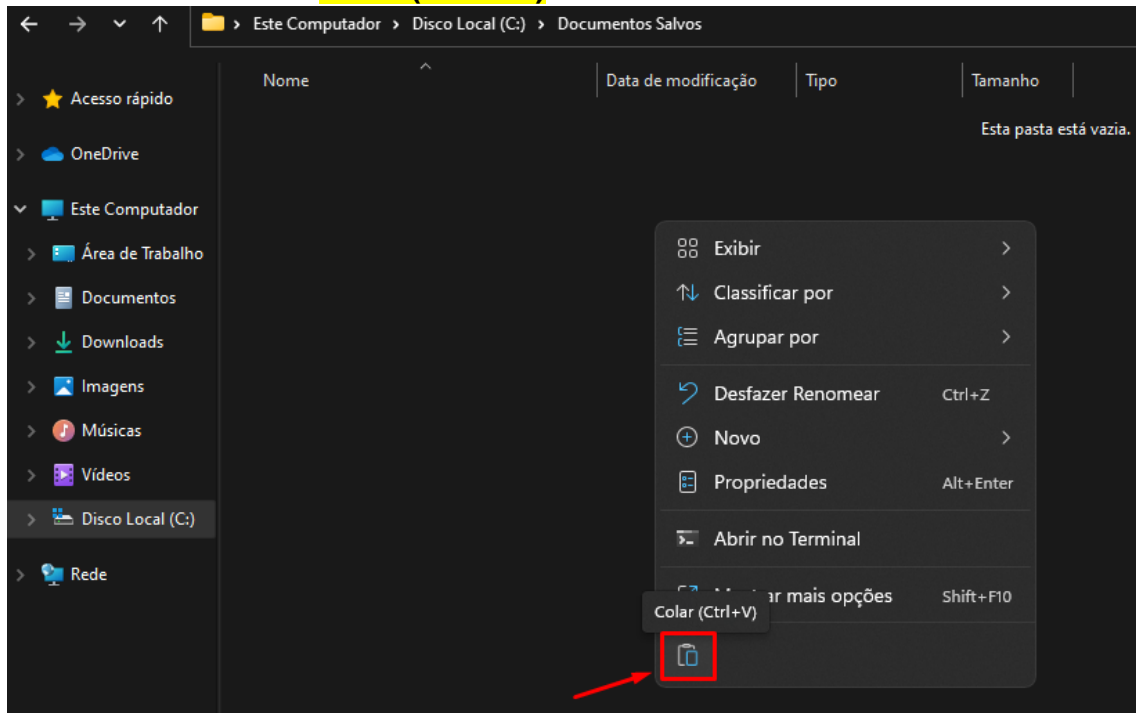

3. Terminal Server

I. Puxando arquivo

Agora dentro do **TS** iremos no seguinte caminho **Estoque>Recebimento de Produtos**

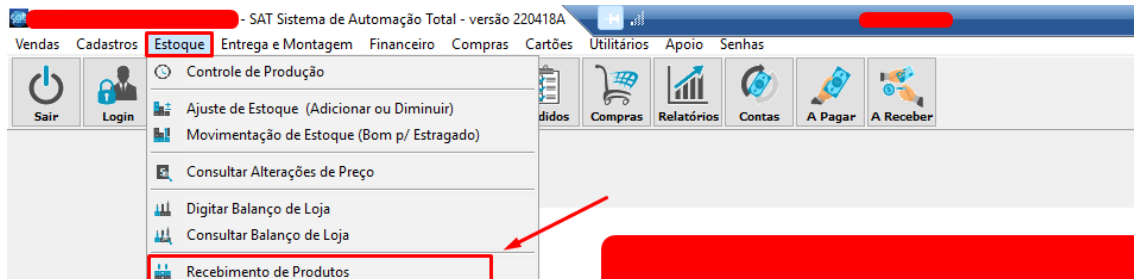

Nota Fiscal>Importar XML da NF-e clique em **Importar XML por Arquivo**

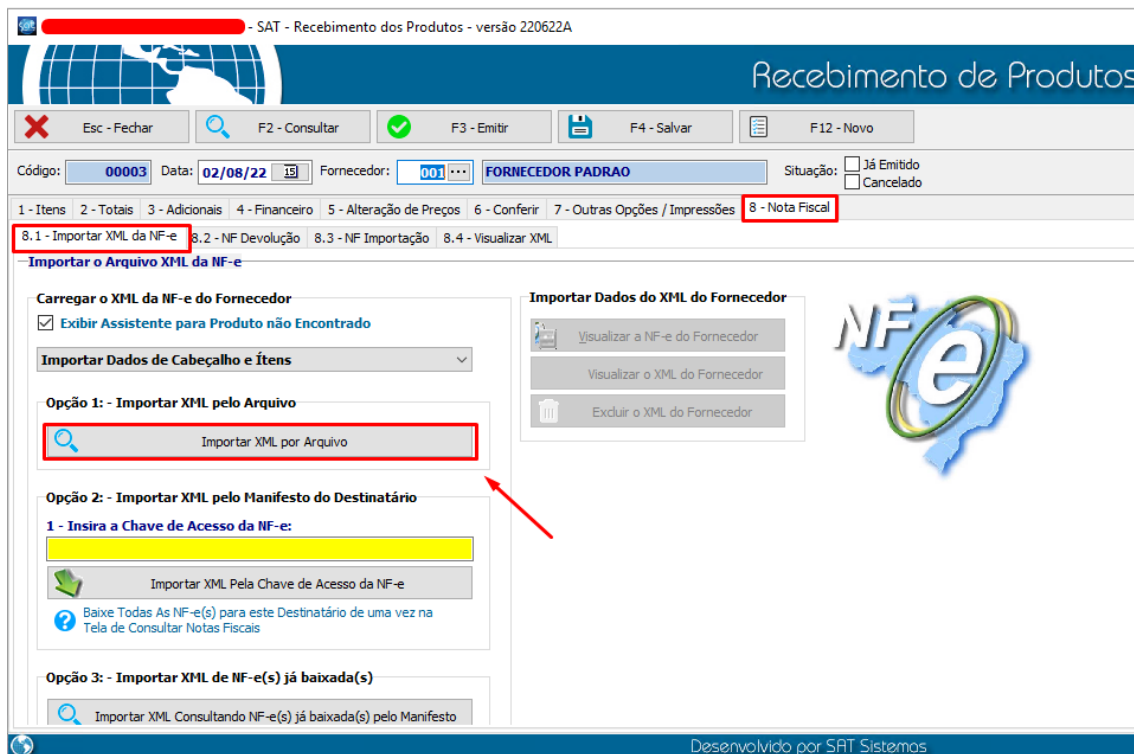

E lá irá abrir o **Explorador de arquivos**.

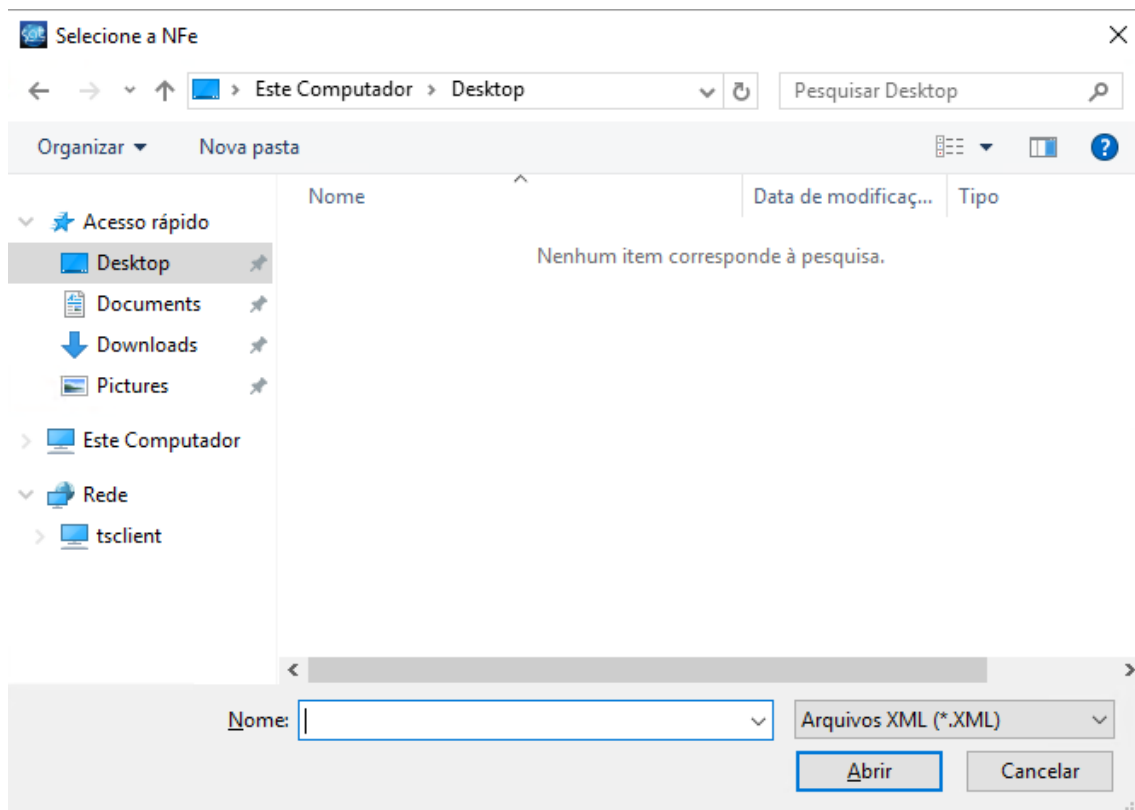

Vá em **Rede>tsclient>\\tsclient\C** e dentro dessa pasta irá aparecer todas as outras pastas que se encontram no **Disco Local (C:)** da máquina referente.

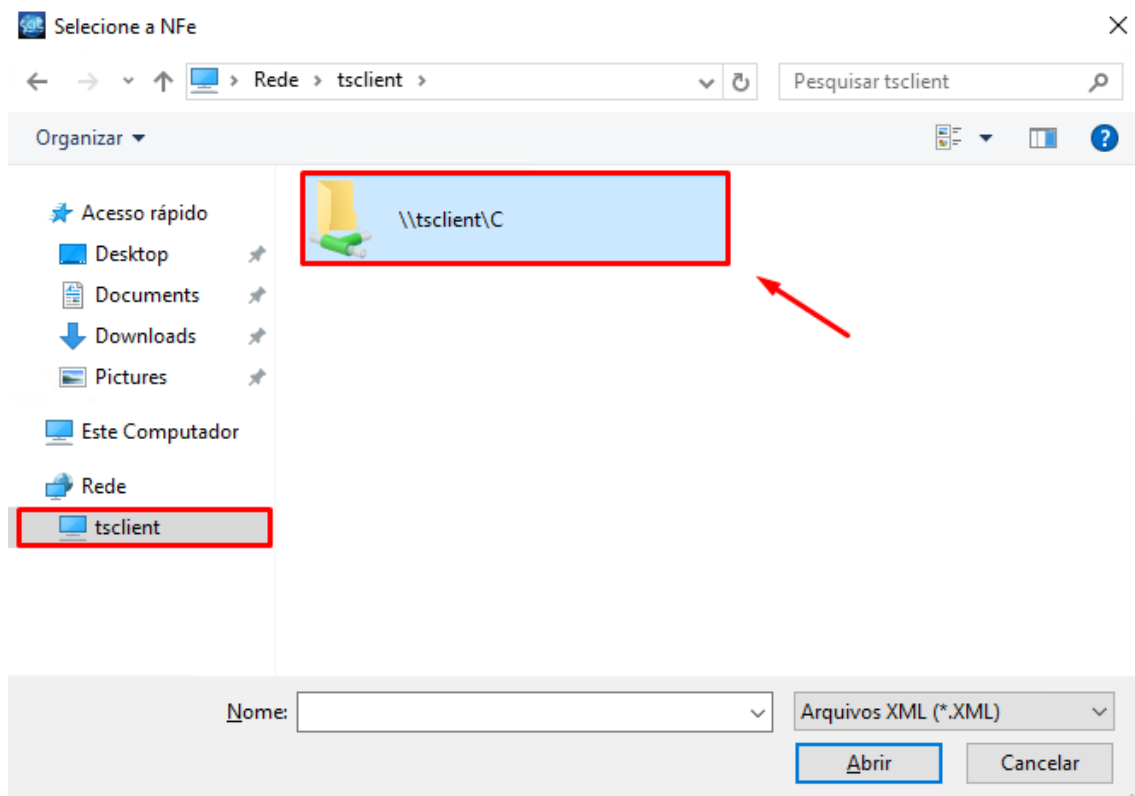

E procure a pasta que havia sido criada, no nosso caso foi a **Documentos Salvos**.

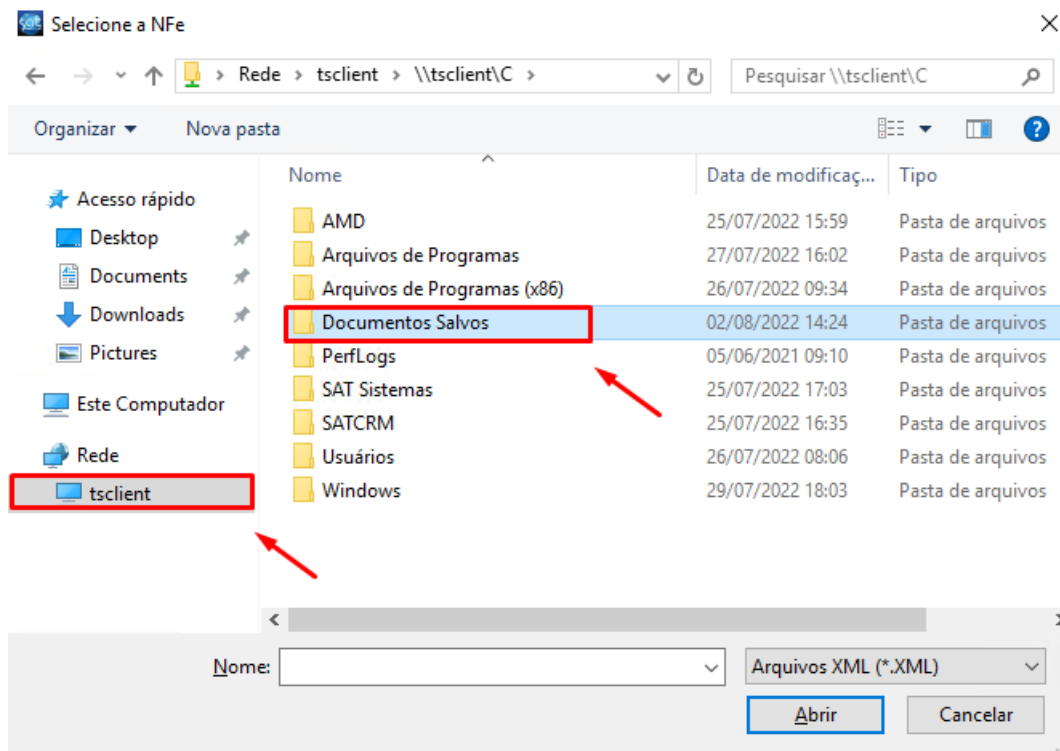

E abra o XML que foi salvo.

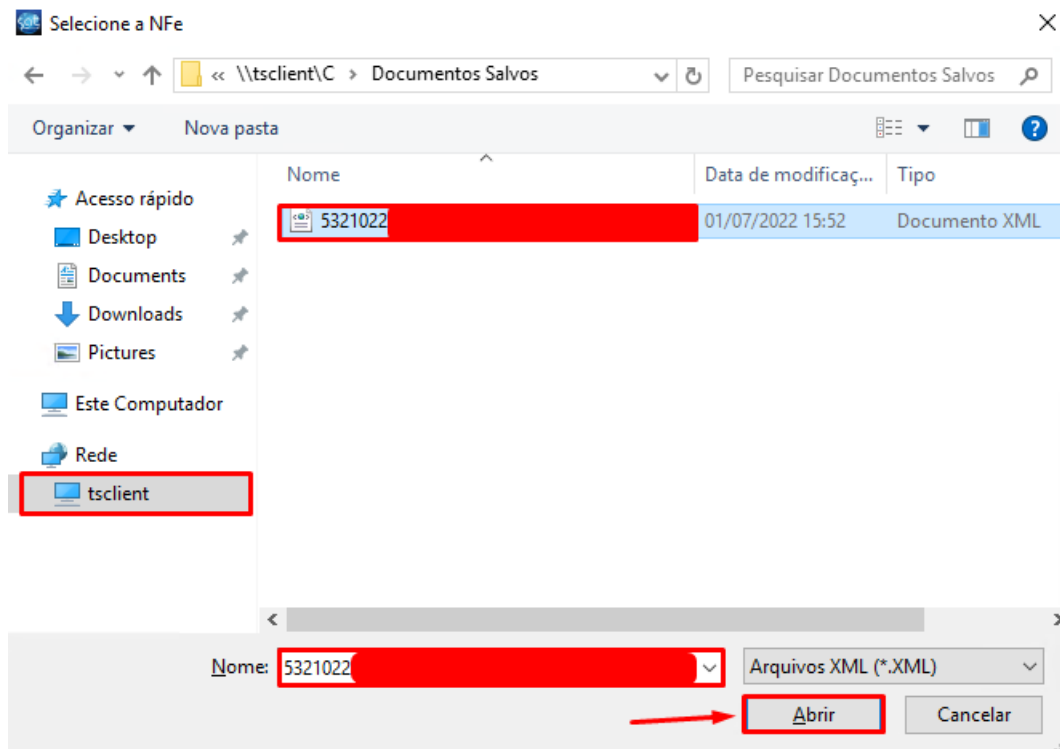

Fim